

**广发证券（香港）经纪有限公司**  
**广发证券国际版 PC 客户端**  
**操作手册**

2021 年 2 月 5 日

## 文档修订记录

| 版本编号                | 修订时间    | 修订说明  | 作者  | 审核 |
|---------------------|---------|---|-----|----|
| 2.0.1               | 2019.4  | 1. 更新部分页面图示   | 陈嘉杰 |    |
| 2.2.0               | 2019.5  | 2. 交易功能更新<br>3. 我的界面功能更新<br>4. 业务办理功能新增<br>5. 快捷键功能介绍<br>6. 白色皮肤切换  | 陈嘉杰 |    |
| 3.1.1               | 2019.8  | 1. 多账户登录<br>2. 轮证功能以及界内证产品<br>3. 资讯收藏以及字体大小自定义调整按<br>4. 交易面板新增大字号面板以及字体大小调整<br>5. 睿组合、我的收藏、消息中心、意见反馈等介绍                                   | 陈嘉杰 |    |
| 3.2.0               | 2019.10 | 1. 新增融资比例查询功能<br>2. 新增沪深市场的科创板、中小板、创业板数据<br>3. 新增广发通手机号和密码修改功能、及风险等级展示<br>4. 新增行情页面右侧概览中组件的收起展开功能<br>5. 优化个股详情界面快捷交易功能<br>6. 优化“我的”页面布局设计 | 陈嘉杰 |    |
| 3.3.0<br>&<br>3.4.0 | 2020.2  | 1. 新增港股ADR查询功能<br>2. 新增迷你窗口的交易功能, 包括交易登录、持仓、今日委托、快捷交易<br>3. 新增活动中心<br>4. 新增消息中心的交易信息通知<br>5. 优化资金流水功能                                     | 陈嘉杰 |    |
| 3.7.0               | 2020.6  | 1. 交易新增简易版页面<br>2. 港股买卖盘增加报盘数量<br>3. 新股申购新增新股资讯<br>4. 我的行情页面新增行情服务<br>5. 基金新增定投功能<br>6. 新增保持在线时长4小时功能                                     | 许帅骅 |    |
| 3.8.0               | 2020.8  | 1. 新增港美股行情复权数据、美股资讯<br>2. 优化行情及交易组件的颜色展示、列表排序、键盘鼠标快捷操作等<br>3. 优化交易组件数据加载速度, 及行情站点自动连接策略<br>4. 优化今日交易、持仓数据查询速度<br>5. 新增今日成交、可撤委托查询列表       | 许帅骅 |    |

|               |         |  |     |  |
|---------------|---------|--|-----|--|
|               |         | 6. 广发宝、基金等功能页面优化   |     |  |
| <b>3.9</b>    | 2020.9  | <ol style="list-style-type: none"> <li>1. 广发宝增加手动赎回功能</li> <li>2. 新增我的客户经理展示</li> <li>3. 新股申购增加新股公司资料及财务等数据</li> <li>4. 改造创业板行情展示</li> <li>5. 优化美股ETP分类及展示</li> <li>6. 港股行情新增恒指成分股列表展示</li> <li>7. 资金流水中新增广发宝、IPO资金流水展示</li> </ol>           | 陈嘉杰 |  |
| <b>3.10</b>   | 2020.12 | <ol style="list-style-type: none"> <li>1. 新增新股专栏的次新股列表和保荐排名列表</li> <li>2. 新增港股市场列表的国指成分股</li> <li>3. 优化基金持仓页面的申购赎回在途显示</li> <li>4. 优化成交明细全屏展示</li> <li>5. 优化行情页面右侧面板UI展示</li> <li>6. 新增今日交易中成交明细查询</li> <li>7. 新增成交汇总的委托数量和委托价格字段</li> </ol> | 陈嘉杰 |  |
| <b>3.11</b>   | 2020.12 | <ol style="list-style-type: none"> <li>1. 新增财经资讯的研究报告栏目</li> <li>2. 优化自选股添加、分组、导入等功能</li> </ol>  | 陈嘉杰 |  |
| <b>3.11.1</b> | 2021.1  | <ol style="list-style-type: none"> <li>1. 新增线上实时货币兑换</li> </ol>  | 陈嘉杰 |  |
| <b>4.0.0</b>  | 2021.2  | <ol style="list-style-type: none"> <li>1. 新增新股暗盘行情</li> <li>2. 新增房地产信托基金专栏</li> <li>3. 融资比例新增支持查询美股及A股</li> <li>4. 调整财经资讯栏目分类</li> </ol>   | 陈嘉杰 |  |

## 新版本重点功能介绍:

### 1. 新增新股暗盘行情

新股暗盘当天，“操作”一列显示“电话交易”，双击选中即进入暗盘行情详情页。暂时只支持电话下单交易。

| 操作   | 暗盘日        | 证券名称            | 证券代码  | 发行价   | 认购倍数 | 中签率  | 暗盘时间        | 上市时间       |
|------|------------|-----------------|-------|-------|------|------|-------------|------------|
| --   | --         | 苏州奥康医疗股份有限公司-H股 | 02170 | --    | 0    | 0%   | --          | 2021-02-08 |
| --   | --         | 健倍苗苗(保健)有限公司    | 02161 | --    | 0    | 0%   | --          | 2021-02-05 |
| --   | --         | 快手科技            | 01024 | --    | 0    | 0%   | --          | 2021-02-05 |
| 电话交易 | 2021-02-03 | 微创心通医疗科技有限公司    | 02160 | 12.20 | 768  | 7.5% | 16:15~18:30 | 2021-02-04 |

### 待上市 (暗盘) 列表

| 委比 | 委差     | 委差          | 委差 | 委差     | 委差         | 委差 | 委差 | 委差 | 委差 |
|----|--------|-------------|----|--------|------------|----|----|----|----|
| 1  | 20.000 | 94000 (28)  | 1  | 20.050 | 43000 (30) |    |    |    |    |
| 2  | 19.950 | 44000 (5)   | 2  | 20.100 | 85000 (78) |    |    |    |    |
| 3  | 19.930 | 28000 (10)  | 3  | 20.150 | 34000 (30) |    |    |    |    |
| 4  | 19.910 | 32000 (17)  | 4  | 20.200 | 95000 (83) |    |    |    |    |
| 5  | 19.890 | 10.10万 (41) | 5  | 20.250 | 24000 (22) |    |    |    |    |

### 暗盘个股详情页

## 2. 新增房地产信托基金专栏

该功能提供房地产信托基金数据。

| 序号 | 名称       | 代码    | 涨幅     | 现价     | 涨跌     | 总量      | 总金额    | 换手    | 今开     |
|----|----------|-------|--------|--------|--------|---------|--------|-------|--------|
| 1  | 越秀房产信托基金 | 00405 | 0.27%  | 3.740  | 0.010  | 111.89万 | 417万   | 0.00% | 3.730  |
| 2  | 阳光房地产基金  | 00435 | 0.78%  | 3.870  | 0.030  | 93.73万  | 363万   | 0.00% | 3.840  |
| 3  | 置富产业信托   | 00778 | -1.12% | 7.090  | -0.080 | 365.90万 | 2605万  | 0.00% | 7.200  |
| 4  | 泓富产业信托   | 00808 | 0.00%  | 2.410  | 0.000  | 65.00万  | 157万   | 0.00% | 2.410  |
| 5  | 领展房产基金   | 00823 | -1.18% | 66.950 | -0.800 | 287.86万 | 1.93亿  | 0.00% | 67.750 |
| 6  | 开元产业信托   | 01275 | 0.51%  | 1.980  | 0.010  | 43000   | 8.46万  | 0.00% | 1.970  |
| 7  | 春泉产业信托   | 01426 | 1.17%  | 2.600  | 0.030  | 47000   | 12.17万 | 0.00% | 2.570  |
| 8  | 招商局商业房托  | 01503 | -0.41% | 2.420  | -0.010 | 77.80万  | 189万   | 0.00% | 2.440  |
| 9  | 富豪产业信托   | 01881 | 0.76%  | 1.320  | 0.010  | 10.50万  | 13.92万 | 0.00% | 1.310  |
| 10 | 冠君产业信托   | 02778 | -0.90% | 4.410  | -0.040 | 74.90万  | 332万   | 0.00% | 4.430  |
| 11 | 汇贤产业信托   | 87001 | 0.00%  | 1.740  | 0.000  | 47.85万  | 83.12万 | 0.00% | 1.740  |

On the right side, a detailed view for '越秀房产信托基金 00405' is shown, featuring a large price display of 3.740 and a table of daily price statistics:

| 指标    | 数值      | 指标  | 数值     |
|-------|---------|-----|--------|
| 今开    | 3.730   | 昨收  | 3.730  |
| 最高    | 3.750   | 最低  | 3.720  |
| 总量    | 111.89万 | 换手  | 0.00%  |
| 委比    | 18.00%  | 委差  | 43.10万 |
| 52周最高 | 5.140   | 振幅  | 0.80%  |
| 52周最低 | 3.200   | 成交额 | 417万   |
| 总市值   | -       |     |        |

## 3. 融资比例查询新增支持美股和沪深股

该功能提供融资比例查询，包括港股、美股、沪深股。

| 股票名称   | 代码     | 融资比例 |
|--------|--------|------|
| 騰訊控股   | 700    | 80%  |
| 模塑科技   | 000700 | 50%  |
| 格林國際控股 | 2700   | 0%   |
| 映客     | 3700   | 20%  |
| 匯賢產業信託 | 87001  | 20%  |

## 4. 调整财经资讯分类栏目

## 目录

|                              |    |
|------------------------------|----|
| 1 引言 .....                   | 10 |
| 1.1 简介 .....                 | 10 |
| 1.2 编写目的 .....               | 10 |
| 2 安装与运行 .....                | 11 |
| 2.1 安装 .....                 | 11 |
| 2.2 快速入门 .....               | 12 |
| 2.2.1 基本按钮介绍 .....           | 12 |
| 3 软件功能介绍 .....               | 13 |
| 3.1 广发通 .....                | 13 |
| 3.1.1 广发通登录 .....            | 13 |
| 3.1.2 广发通设置 .....            | 14 |
| 3.2 交易登录 .....               | 15 |
| 3.2.1 多账户登录 (仅 PC 端支持) ..... | 16 |
| 3.3 自选股 .....                | 17 |
| 3.3.1 自选股同步 .....            | 17 |
| 3.3.2 自选股导入导出 .....          | 18 |
| 3.3.3 自选股添加 .....            | 19 |
| 3.3.4 自选股列表 .....            | 20 |
| 3.4 行情 .....                 | 22 |
| 3.4.1 多市场行情 .....            | 22 |
| 3.4.2 个股详情页 .....            | 26 |

|                      |    |
|----------------------|----|
| 3.5 交易.....          | 28 |
| 3.6 迷你窗口模式.....      | 33 |
| 3.7 我的.....          | 34 |
| 3.7.1 资产总览.....      | 35 |
| 3.7.2 广发宝.....       | 36 |
| 3.7.3 账户业务.....      | 39 |
| 3.7.4 资金业务.....      | 44 |
| 3.7.5 银行及其他业务.....   | 48 |
| 3.7.6 其他服务.....      | 53 |
| 3.7.7 账户激活.....      | 60 |
| 3.8 资讯.....          | 61 |
| 3.9 理财.....          | 62 |
| 3.9.1 基金.....        | 63 |
| 3.9.2 债券.....        | 65 |
| 3.9.3 票据.....        | 66 |
| 3.9.4 理财持仓.....      | 67 |
| 3.9.5 交易记录.....      | 68 |
| 3.10 新股.....         | 69 |
| 3.10.1 新股申购操作说明..... | 70 |
| 3.10.2 新股暗盘行情.....   | 71 |
| 3.11 快捷设置.....       | 72 |
| 3.12 消息中心.....       | 74 |

|                |    |
|----------------|----|
| 3.13 意见反馈..... | 75 |
| 4 版本升级.....    | 76 |

# 1 引言

## 1.1 简介

本软件支持港股、美股、沪/深港通、AB 股等全球多市场交易，涵盖港美股、沪深等环球行情数据以及资讯，并实现与易淘金国际 APP 广发通账户关联，是一款客户量身定做的跨终端 PC 交易软件。同时以界面简洁全新互联网体验的交互设计，操作简便使用零门槛，打破传统旧式终端的繁琐操作体验。支持静默升级，给予客户最安全以及最安静的升级体验。

其主要功能是：

- ※ 港美股、沪深多市场环球行情
- ※ 个股行情数据分析
- ※ 港股、美股、沪/深港通、AB 股等多市场交易
- ※ 各市场综合资讯
- ※ PC 交易终端常规设置

## 1.2 编写目的

本操作手册主要介绍广发证券国际版 PC 终端的操作方法，指导用户怎么使用 PC 客户端。预期读者：测试工程师、项目管理人员、企业内部员工、最终业务用户。

阅读建议：最终业务用户需要阅读全部内容，其他人员以此文档作为了解和使用本系统的参考手册。若本操作指南的界面截图与实际系统界面有所差异，则使用时请以系统的实际界面为准。

## 2 安装与运行

### 2.1 安装

通过以下链接下载PC安装文件：<https://hd.gf.com.cn/gfhkstore/download/>；运

行文件安装本软件。安装完后在桌面创建名为“广发证券国际版”的快捷方式。程序主界面如下：

On the right side, there is a detailed view for '广发证券 01776' with a current price of 11.000, a change of -0.120 (-1.08%), and a volume of 233.83万. Below this, there are sections for 'A股' (A Shares) with a price of 16.66 and a change of -0.40 (-2.34%), and '委比' (Order Ratio) of -44.90%.

The bottom of the interface features a news ticker with various market updates, including '【腾讯20201207】香港金管局正与中国央行研究使用数字人民币进行跨境支付的技术测试' and '【港股收市总结20201204】恒指收涨0.4%，报26835点'.

## 2.2 快速入门

### 2.2.1 基本按钮介绍

## 3 软件功能介绍

### 3.1 广发通

#### 3.1.1 广发通登录

该功能主要是提供用户使用广发证券国际版时进行广发通登录，登录形式可选手机短信登录及账号密码登录，成功登录后系统将长期记住已登录状态，升级更新版本等操作无需重新登录。同时自选股同步以及行情购买、各类运营活动参加等均以广发通账号作为统一标记。

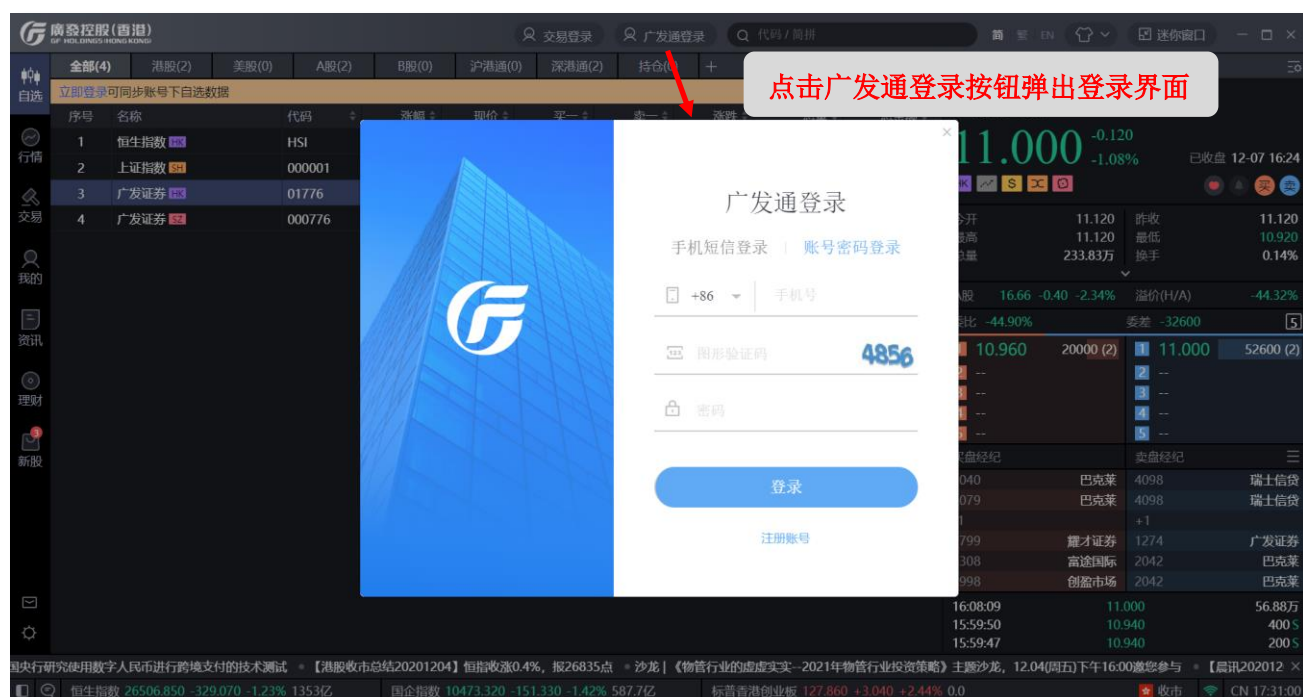

### 3.1.2 广发通设置

登录广发通后，用户可点击广发通按钮进行账号切换、手机号修改、密码修改、行情权限查询以及风险等级查询。其中风险等级需登录交易账号后方可查询。

| 序号 | 名称                    | 代码     | 涨幅     | 现价     | 买一     | 卖一     |
|----|-----------------------|--------|--------|--------|--------|--------|
| 1  | 中国海洋发展                | 08047  | -1.55% | 0.190  | 0.179  | 0.190  |
| 2  | QuantumScape Corpo... | QS     | 10.01% | 42.410 | 41.790 | 42.410 |
| 3  | 嘉银金科                  | JFIN   | -5.37% | 3.880  | 3.760  | 3.880  |
| 4  | 盈信控股                  | 00015  | --     | --     | --     | --     |
| 5  | 超威动力                  | 00951  | 1.37%  | 2.950  | 2.890  | 2.950  |
| 6  | 阳光能源                  | 00757  | 5.17%  | 0.305  | 0.300  | 0.305  |
| 7  | 光宇国际集团科技              | 01043  | --     | --     | 0.000  | 0.000  |
| 8  | 顺风清洁能源                | 01165  | 15.02% | 0.245  | 0.245  | 0.247  |
| 9  | 潍柴动力                  | 02338  | -2.92% | 15.980 | 15.980 | 16.000 |
| 10 | 保利协鑫能源                | 03800  | 24.44% | 1.120  | 1.110  | 1.120  |
| 11 | 中国路桥                  | 00155  | --     | --     | 0.000  | 0.000  |
| 12 | 信义光能                  | 00968  | -0.61% | 13.000 | 13.000 | 13.020 |
| 13 | 绿色能源科技集团              | 00979  | 0.00%  | 0.350  | 0.350  | 0.390  |
| 14 | 天能动力                  | 00819  | -0.68% | 14.560 | 14.540 | 14.560 |
| 15 | 中国平安                  | 02318  | -1.33% | 96.550 | 96.500 | 96.550 |
| 16 | 中国平安                  | 601318 | -1.96% | 90.38  | 90.37  | 90.38  |
| 17 | 京东方A                  | 000725 | -1.49% | 5.28   | 5.27   | 5.28   |
| 18 | 中泰证券                  | 600918 | -0.78% | 16.44  | 16.44  | 16.45  |
| 19 | 中信建投                  | 601066 | -1.34% | 43.44  | 43.44  | 43.45  |
| 20 | 中信证券                  | 600030 | -0.96% | 30.01  | 30.00  | 30.01  |
| 21 | 五粮液                   | 000858 | 1.14%  | 270.24 | 270.24 | 270.25 |

## 3.2 交易登录

该功能主要提供证券交易账户登录功能，主要针对拥有证券交易账户的客户登录使用。登录前，可选择记住账号以及选择保持在线时长。输入证券交易账号及密码后，通过手机短信验证码或邮箱验证码双重认证后，即可完成交易登录。交易功能支持港美股、沪深 AB 等多市场同时交易。对于未开户的用户，在当前 PC 终端暂未支持在线开户，用户可通过易淘金国际 APP 进行在线开户后，获取交易账号密码转换至 PC 终端可实现同步登录交易。

交易登录支持保持在线 15 分钟/30 分钟/60 分钟/4 小时。

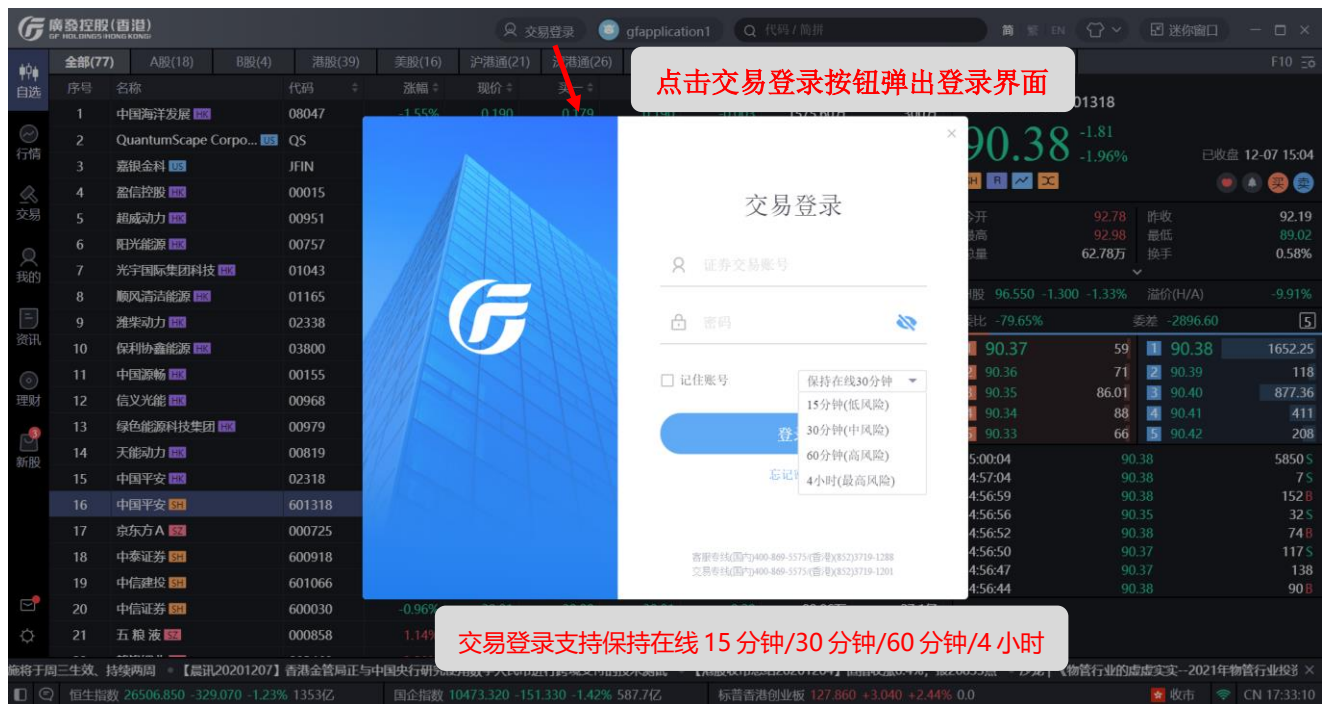

### 3.2.1 多账户登录 (仅 PC 端支持)

在登录交易账户后，点击界面上方的交易账户下拉框，点击下拉框中的“+”即可同时登录多个账号，最多支持同时登录 4 个账号。方便用户快速切换并操作多个账户。

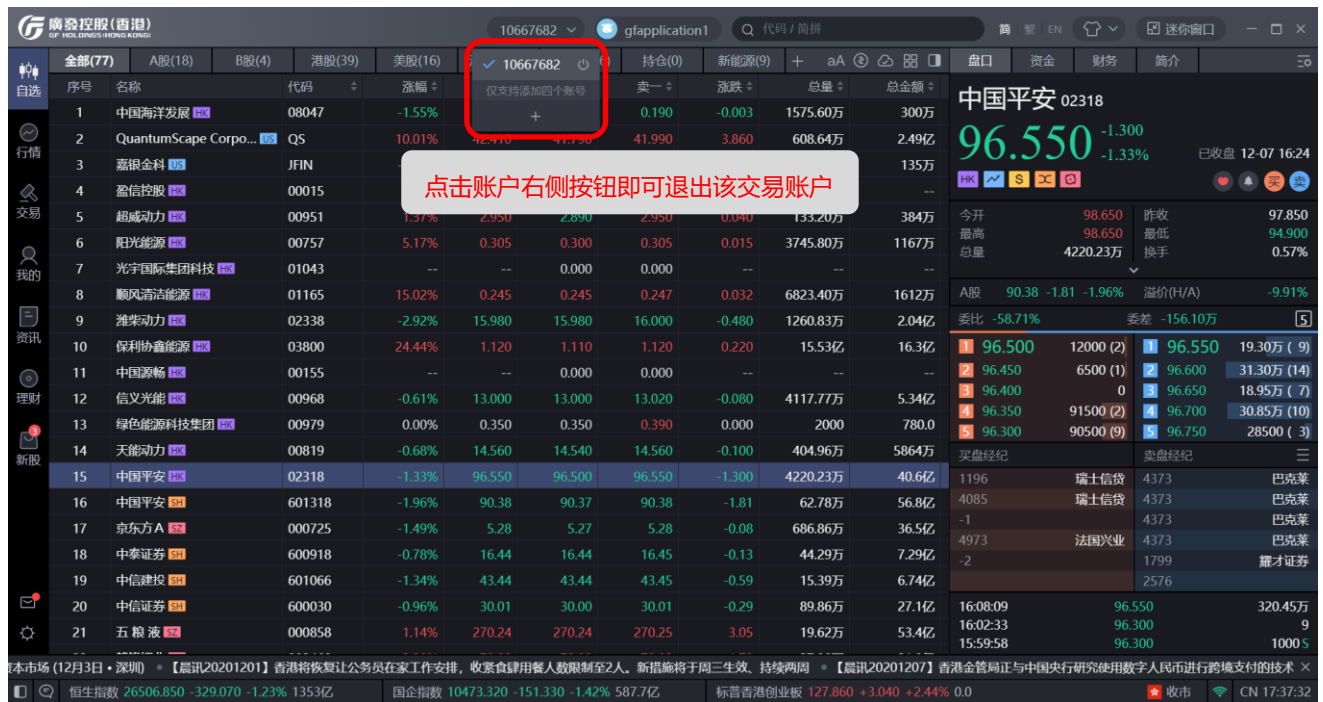

### 3.3 自选股

#### 3.3.1 自选股同步

登录成功后，系统将自动同步当前广发通账号下的自选股，并获取最新自选股列表。同时亦可通过点击“同步”按钮对自选股进行再一次同步更新。

### 3.3.2 自选股导入导出

该功能主要提供自选股列表的导入及导出，方便从其他终端（如钱龙终端）的自选股列表进行转移或转移现有的自选股列表。

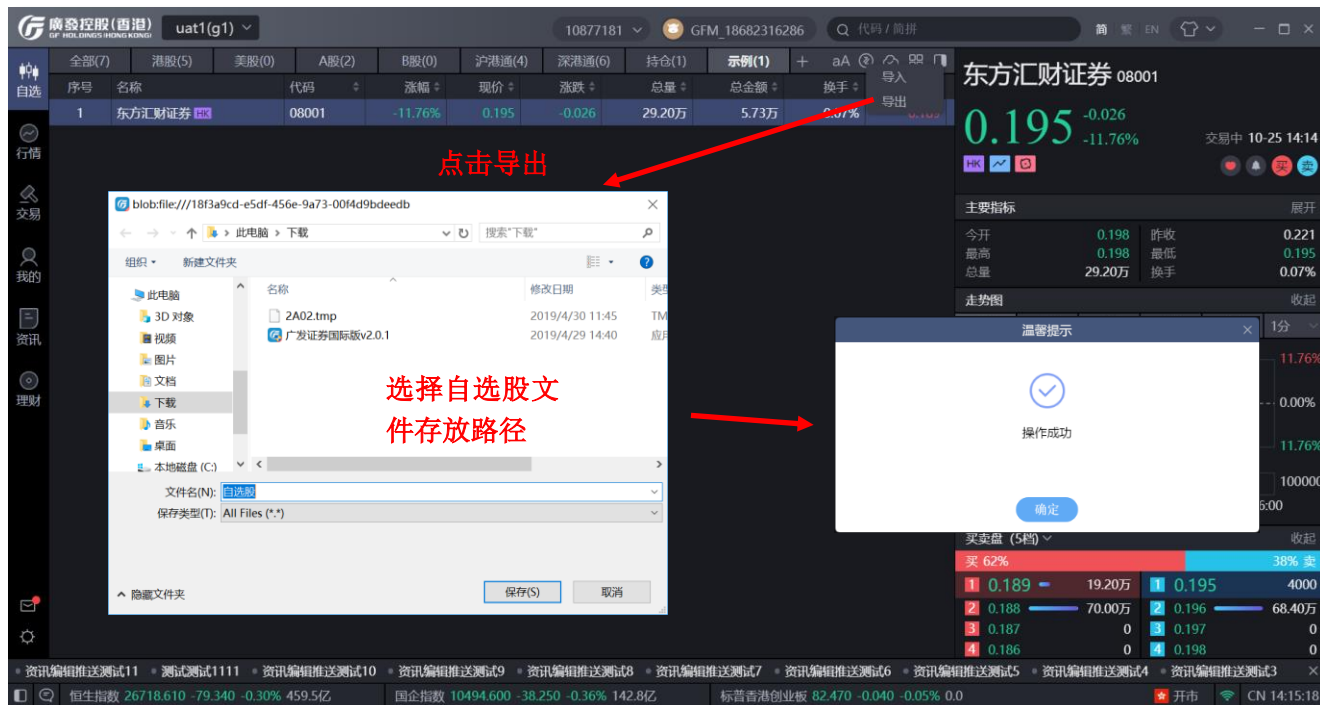
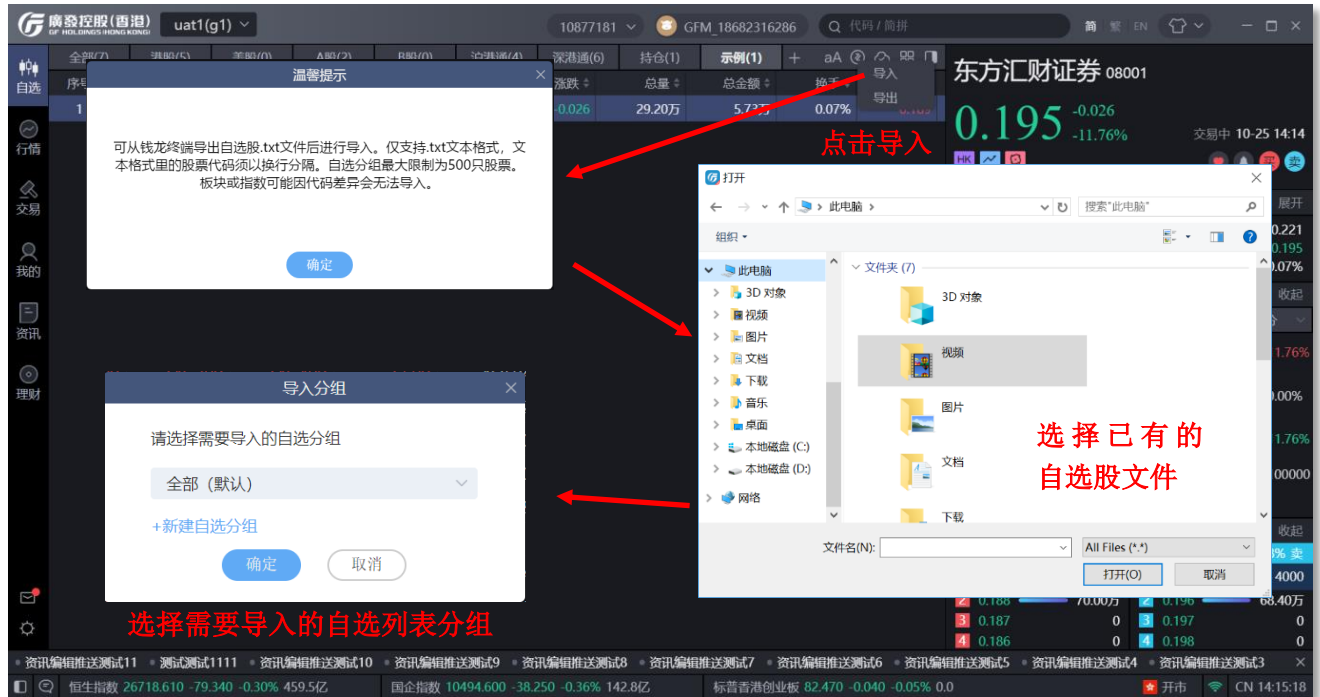

### 3.3.3 自选股添加

该功能主要提供代码名称添加自选股的功能,方便用户输入代码或名称快速添加自选股。

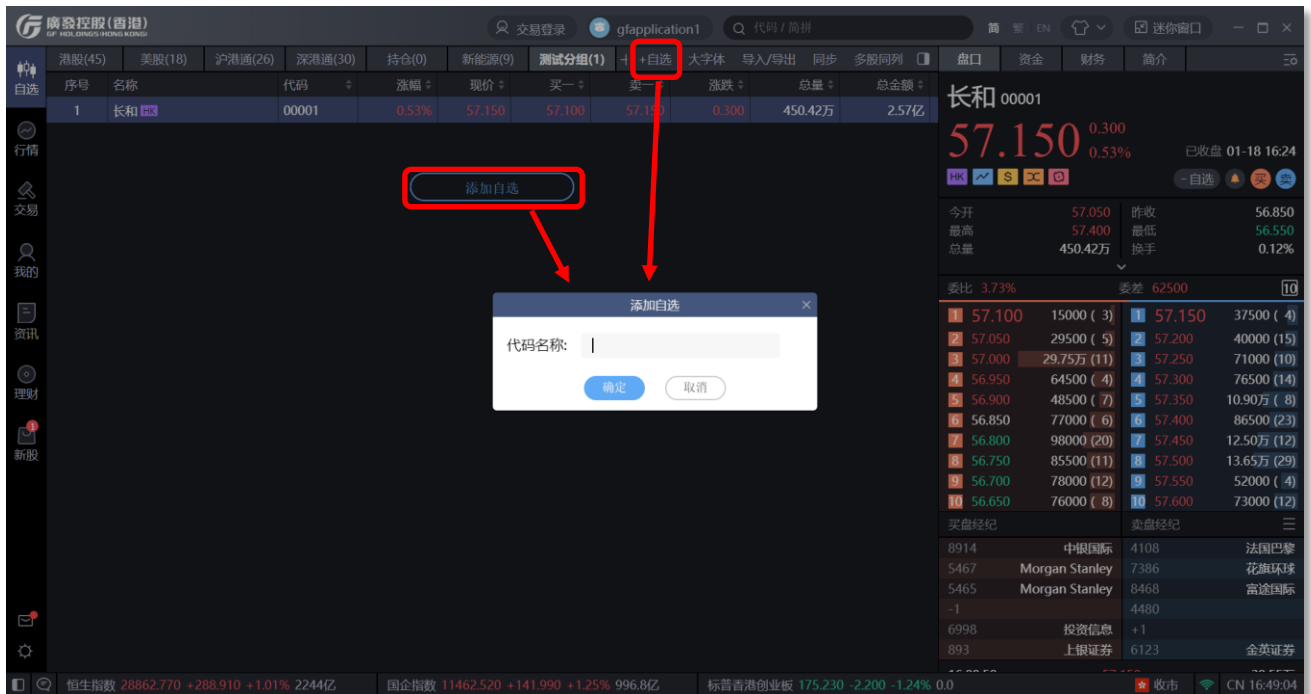

### 3.3.4 自选股列表

本软件自选股功能支持个股详情与列表详情统一界面展示,当鼠标选择自选股列表中的任意代码,最右侧窗口将直接展示该个股的走势图及买卖盘数据等,以使用户快速对比及查看个股详情。同时,用户亦可通过右上角的“收起”按钮,把右侧的个股展示窗口进行缩小,缩小后右边窗口仅展示个股价格数据。用户亦可通过页面上方“+”按钮,添加自定义自选股列表。

同时，自选股列表支持多股同列的展示形式，点击右上角中的“多股同列”按钮，将从列表页转换成多股同列界面，并以K线图罗列，用户可在该界面清晰对比每个自选个股的K先走势，相比列表页的全数据式展示，多股同列界面更具备实时价格对比价值。

## 3.4 行情

### 3.4.1 多市场行情

行情功能涵盖港美股、沪深 AB、沪深港通等多市场行情数据，进入当前功能界面后，可通过上方的不同市场按钮进行不同市场行情切换，如：进入港股市场列表后，在当前市场下，将区分为指数、主板、创业板、ETF、行业板块、轮证、港股日历、融资股票、港股 ADR、AH 股等多个列表页，用户可继续对各个列表进行切换，获取想要查看的行情列表页。行情列表页以平铺形式展示，每个个股之间都涵盖了换手率、高低价、市盈率、振幅等指标数据，可直接通过键盘的→右方向键进行拖动，向右滑动获取更多指标数据。行情页面通过鼠标右键选择个股弹出便捷窗口，快速选择闪电买卖、添加\删除自选、查看详情。

美股行情支持一档行情及 Totalview 行情，港股行情支持延时一档行情及实时行情，购买更多行情服务即可获得相应行情权限，查看更多行情。

- Top Navigation:** A red box highlights the market selection buttons (港股, 美股, 沪深, 沪港通, 深港通) with the text: "点击各市场按钮，可直接切换行情数据".
- Stock List:** A red box highlights the '港股主板' (Hong Kong Main Board) button with the text: "点击选择当前市场的指数、板块或功能入口，切换行情数据".
- Data View:** A red arrow points to the right side of the stock list with the text: "通过键盘的→方向键可向右侧拖动获取更多数据指标".
- Context Menu:** A red arrow points to the '闪电买入' (Lightning Buy) button in the context menu with the text: "鼠标右键选中列表中的个股，可直接选择闪电买卖、添加\删除自选、查看详情".

| 序号 | 名称      | 代码    | 涨幅     | 现价      | 涨跌     | 总量      | 总金额   | 换手    | 今开      |
|----|---------|-------|--------|---------|--------|---------|-------|-------|---------|
| 1  | 长和      | 00001 | -1.32% | 56.000  | -0.750 | 746.01万 | 4.19亿 | 0.19% | 56.650  |
| 2  | 中电控股    | 00002 | 0.28%  | 71.700  | 0.200  | 511     |       |       |         |
| 3  | 香港中华煤气  | 00003 | -1.01% | 11.760  | -0.120 | 2213    |       |       |         |
| 4  | 九龙仓集团   | 00004 | -0.21% | 19.460  | -0.040 | 279     |       |       |         |
| 5  | 汇丰控股    | 00005 | -1.94% | 42.900  | -0.850 | 3840    |       |       |         |
| 6  | 电能实业    | 00006 | -1.82% | 40.500  | -0.750 | 488.07万 | 1.99亿 | 0.23% | 41.000  |
| 7  | 香港金融集团  | 00007 | -3.28% | 0.118   | -0.004 |         |       |       |         |
| 8  | 电讯盈科    | 00008 | 0.85%  | 4.740   | 0.040  |         |       |       |         |
| 9  | 金奥国际    | 00009 | 7.94%  | 0.068   | 0.005  |         |       |       |         |
| 10 | 恒隆集团    | 00010 | -1.46% | 18.900  | -0.280 |         |       |       |         |
| 11 | 恒生银行    | 00011 | 0.59%  | 137.100 | 0.800  | 209.57万 | 2.85亿 | 0.11% | 135.300 |
| 12 | 恒基地产    | 00012 | 0.64%  | 31.500  | 0.200  | 306.10万 | 9605万 | 0.06% | 31.100  |
| 13 | 希慎兴业    | 00013 | 0.00%  | 0.000   | 0.000  |         |       |       |         |
| 14 | 新鸿基地    | 00014 | 0.00%  | 0.000   | 0.000  |         |       |       |         |
| 15 | 新世界发展   | 00015 | 0.00%  | 0.000   | 0.000  |         |       |       |         |
| 16 | 东方报业集团  | 00016 | 0.00%  | 0.000   | 0.000  |         |       |       |         |
| 17 | 太古股份公司A | 00017 | 0.00%  | 0.000   | 0.000  |         |       |       |         |
| 18 | 大中华地产控股 | 00018 | 0.00%  | 0.000   | 0.000  |         |       |       |         |
| 19 | 茂盛控股    | 00019 | 0.00%  | 0.000   | 0.000  |         |       |       |         |
| 20 | 东亚银行    | 00023 | -0.94% | 16.840  | -0.160 | 64.76万  | 1094万 | 0.02% | 17.000  |

在港股行情页面内，有轮证、港股日历、融资股票、ADR 四个功能入口。其中轮证功能能提供给用户筛选搜索轮证产品，如牛熊证、界内证等。通过轮证界面左侧窗口输入条件进行筛选，筛选结果显示在中间的列表中。

房地产信托为用户提供查询房地产信托基金查询, 选中列表内基金并双击即进入详情页。

ADR 为用户提供查询对比港美股价格、溢价、兑换比率等数据。

港股行情页面新增港股恒指成分股、国指成分股、港股 ETP 列表, 便于查询成分股的详细行情数据。

美股 ETP 列表，点击下拉箭头，支持按不同分类进行筛选查看。

| 序号 | 名称                                    | 代码   | 上月最高成交量   | 现价     | 涨跌     | 总量     | 总金额     | 换手     |       |
|----|---------------------------------------|------|-----------|--------|--------|--------|---------|--------|-------|
| 1  | AAF First Priority CLO Bond ETF       | AAA  | 道琼斯指数     | 24.985 | 0.005  | 11.54万 | 288万    | 0.00%  |       |
| 2  | Perth Mint Physical Gold ETF          | AAAU | 标普500指数   | 18.565 | -0.055 | 47.96万 | 889万    | 0.00%  |       |
| 3  | AdvisorShares Dorsey Wright AD...     | AADR | 纳斯达克100指数 | 53.920 | -0.110 | 2914   | 15.74万  | 0.00%  |       |
| 4  | iShares MSCI All Country Asia ex J... | AAXJ | 罗素指数      | 74.950 | 0.090  | 62.51万 | 4654万   | 0.00%  |       |
| 5  | Absolute Core Strategy ETF            | ABEQ | VIX 恐慌指数  | 23.070 | 0.000  | 3063   | 7.03万   | 0.00%  |       |
| 6  | ALPS Clean Energy ETF                 | ACES | 能源        | 50.450 | 0.770  | 31378  | 160万    | 0.00%  |       |
| 7  | Aptus Collared Income Opportuni...    | ACIO | 黄金        | 26.016 | -0.084 | 24931  | 65.66万  | 0.00%  |       |
| 8  | Xtrackers MSCI ACWI ex USA ESG...     | ACSG | 中国指数      | 28.276 | 1.298  | 78     | 0.0     | 0.00%  |       |
| 9  | American Customer Satisfaction E...   | ACSI | 欧洲指数      | 36.120 | 0.145  | 0      | 0.0     | 0.00%  |       |
| 10 | AdvisorShares Vice ETF                | ACT  | 债券        | 25.650 | 0.094  | 1014   | 2.60万   | 0.00%  |       |
| 11 | iShares MSCI Global Multifactor E...  | ACWF |           | -0.33% | 28.840 | -0.095 | 1726    | 5.01万  | 0.00% |
| 12 | iShares MSCI ACWI ETF                 | ACWI |           | 1.09%  | 78.590 | 0.850  | 529.98万 | 4.12亿  | 0.00% |
| 13 | iShares MSCI Global Min Vol Fact...   | ACWV |           | 0.82%  | 90.540 | 0.740  | 26.73万  | 2402万  | 0.00% |
| 14 | iShares MSCI ACWI ex U.S. ETF         | ACWX |           | 0.24%  | 45.360 | 0.110  | 101.02万 | 4545万  | 0.00% |
| 15 | Aptus Drawdown Managed Equit...       | ADME |           | -0.30% | 32.615 | -0.097 | 2153    | 7.08万  | 0.00% |
| 16 | Invesco BLDERS Emerging Markets...    | ADRE |           | 0.95%  | 45.560 | 0.430  | 2399    | 10.77万 | 0.00% |

### 3.4.2 个股详情页

进入个股详情页，直接展示为分时 K 线图，可在顶部栏对 K 线进行日 K、周 K、月 K 等切换。其中 K 线图界面中，当鼠标移动至 K 线位置将即时弹出十字星及当前价格涨跌幅数据，同时可通过移动鼠标快速获取不同时间段的十字星及标价。右键鼠标，可闪电买卖、快速添加自选股并设置主图坐标，目前主图坐标共分为“普通、10%、满占”三中形式，用户可根据个人喜欢随意切换坐标。除 K 线图外，各盘口数据及十档明细分布于右侧栏，界面简洁一目了然。若用户喜爱大屏看 K 线，亦可通过右上角及下方的“收起”按钮，将右侧的盘口数据栏及下侧的资讯明细进行缩小，则可切换为全屏 K 线展示，看盘体验更极致。

A 股/港股/美股行情下方，均展示其个股相关新闻公告，用户可及时了解公司信息，把握实时动态。港股和 A 股将展示其关联报价，港股进一步展示轮证信息。

个股详情页新增快捷交易功能，包括今日交易、持仓、历史成交、历史委托、撤单、改单、账户概览、账户明细等等。

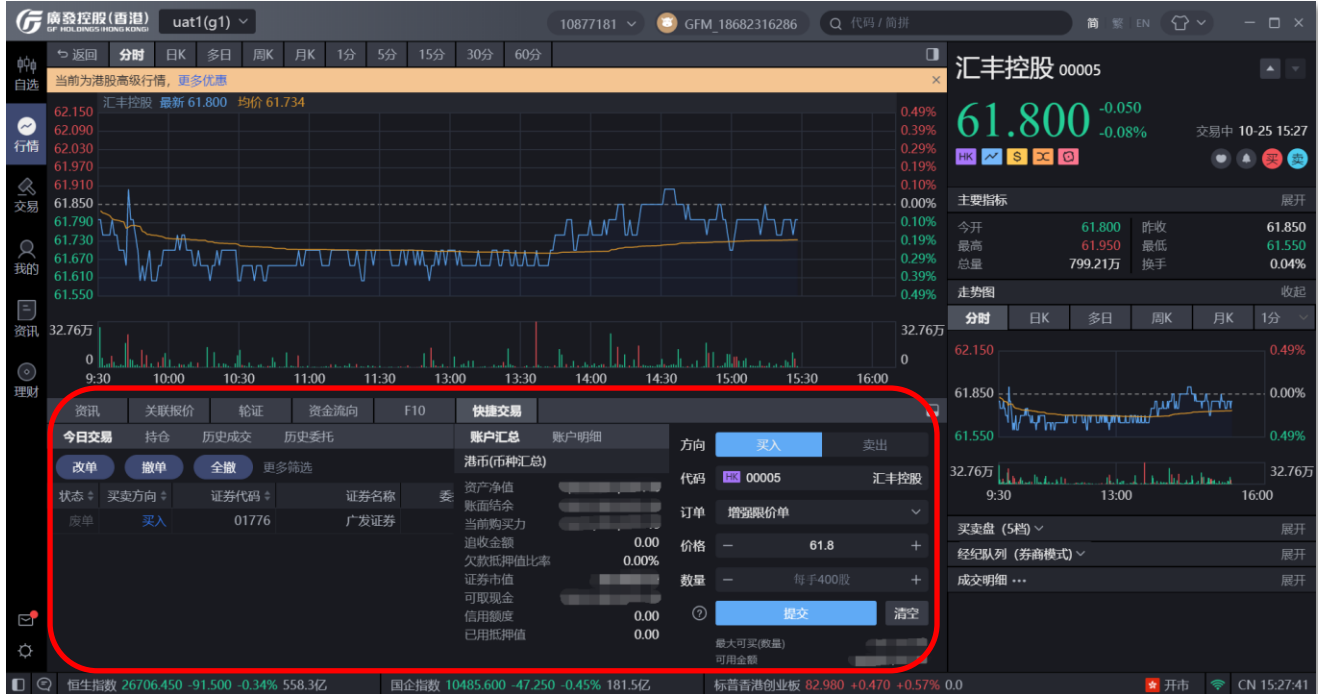

右侧面板支持自定义，允许调整顺序及面板的隐藏或展示。点击右上角按钮出现设置界面，界面右侧的眼睛按钮可对面板进行隐藏或展示设置，左侧横线按钮可拖动排序。

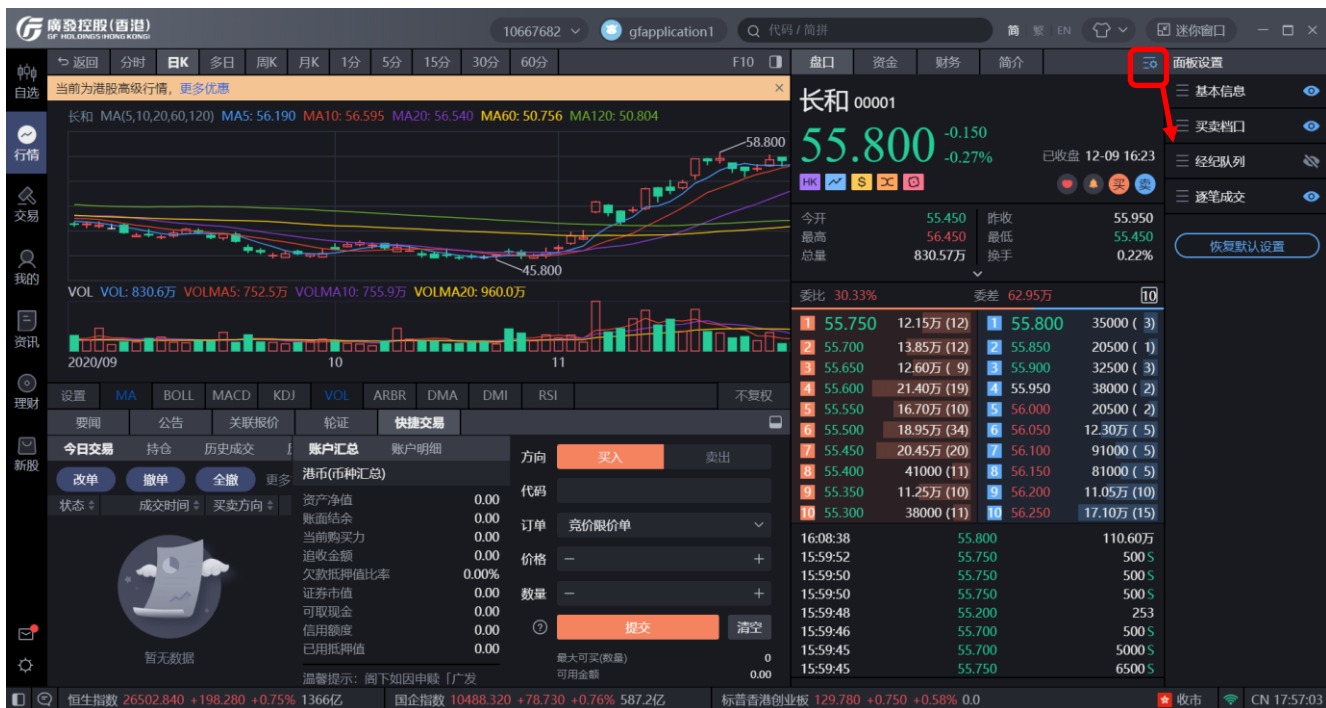

### 3.5 交易

交易界面有多种默认面板, 包括专业投资、全行情交易、多股行情、经典交易、大字号、  
简易版六种默认面板。每种默认面板基本覆盖委托交易、资产概览、持仓数据、盘口以及行  
情数据等等功能插件。用户可根据自己的交易习惯或偏好, 选择合适的面板。同时, 用户可  
以对面板模块进行增删或调整模式, 并通过右上角的锁定按钮, 固定面板模块的设定。

交易查询支持今日交易、今日成交、可撤委托分类查询, 查询列表均支持排序功能。

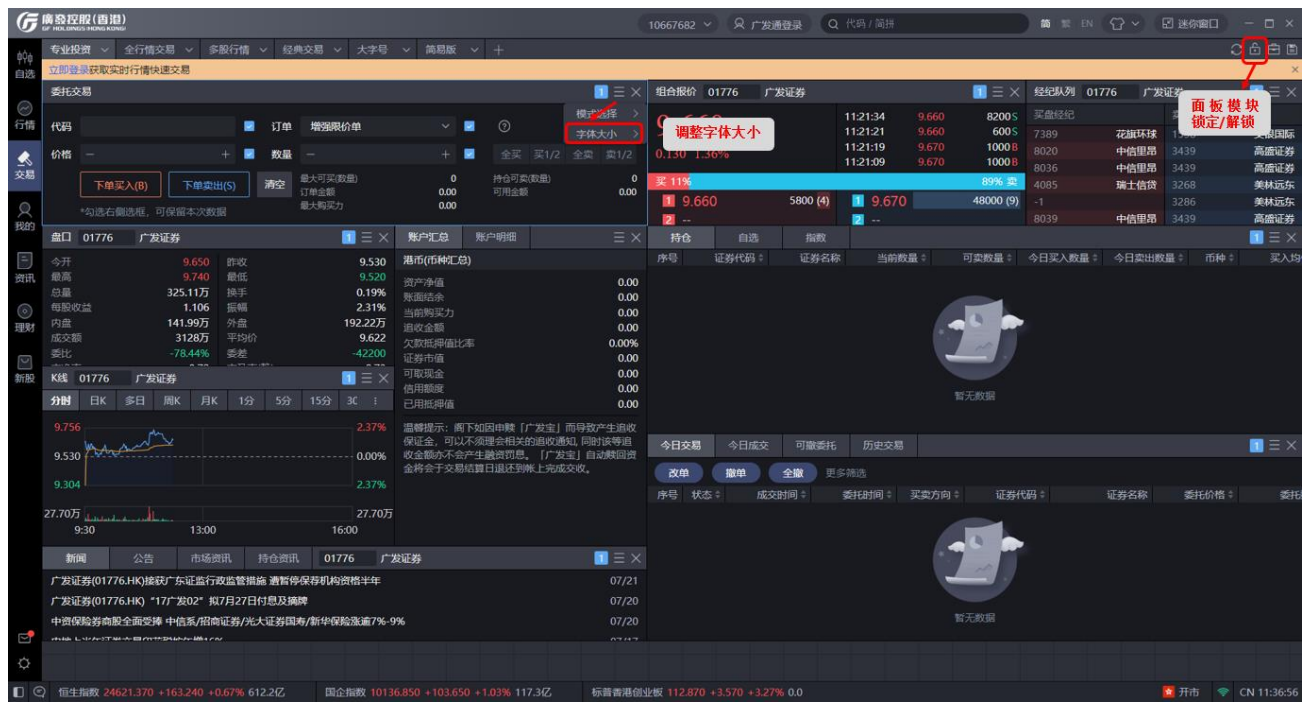

### 专业投资

## 全行情交易

## 多股交易

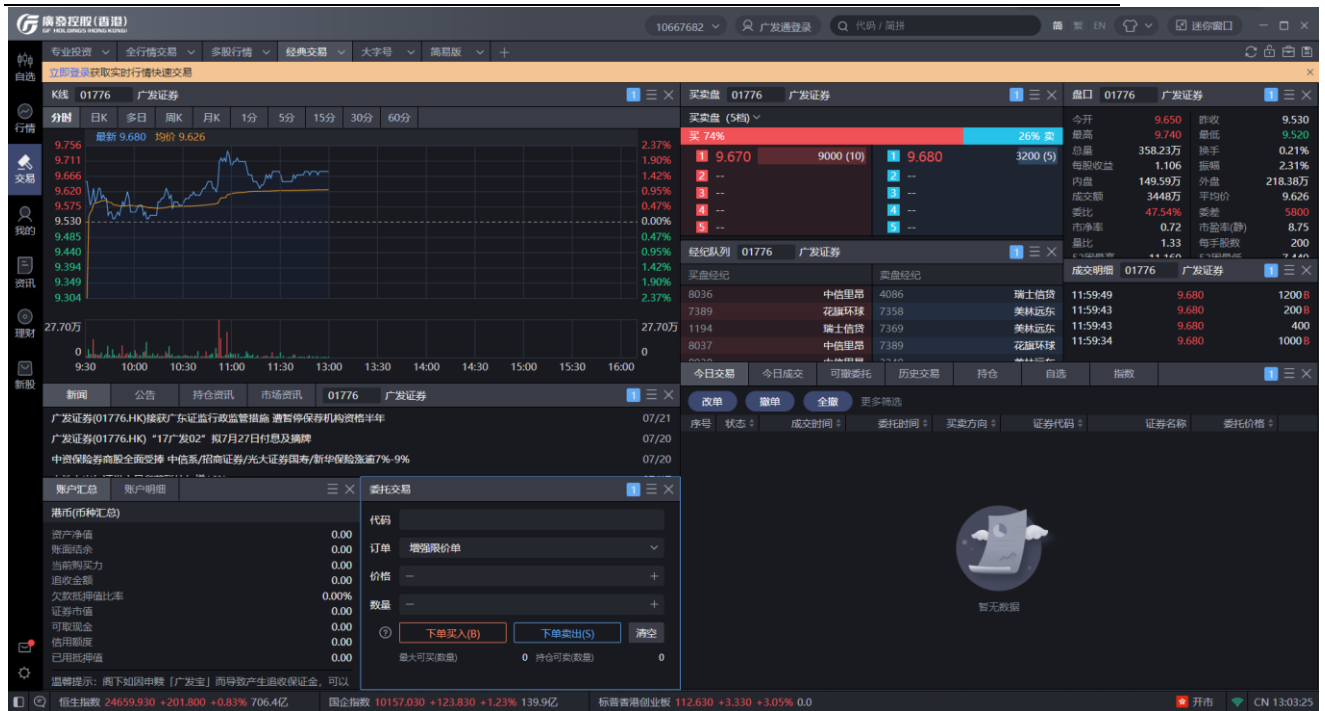

## 经典交易

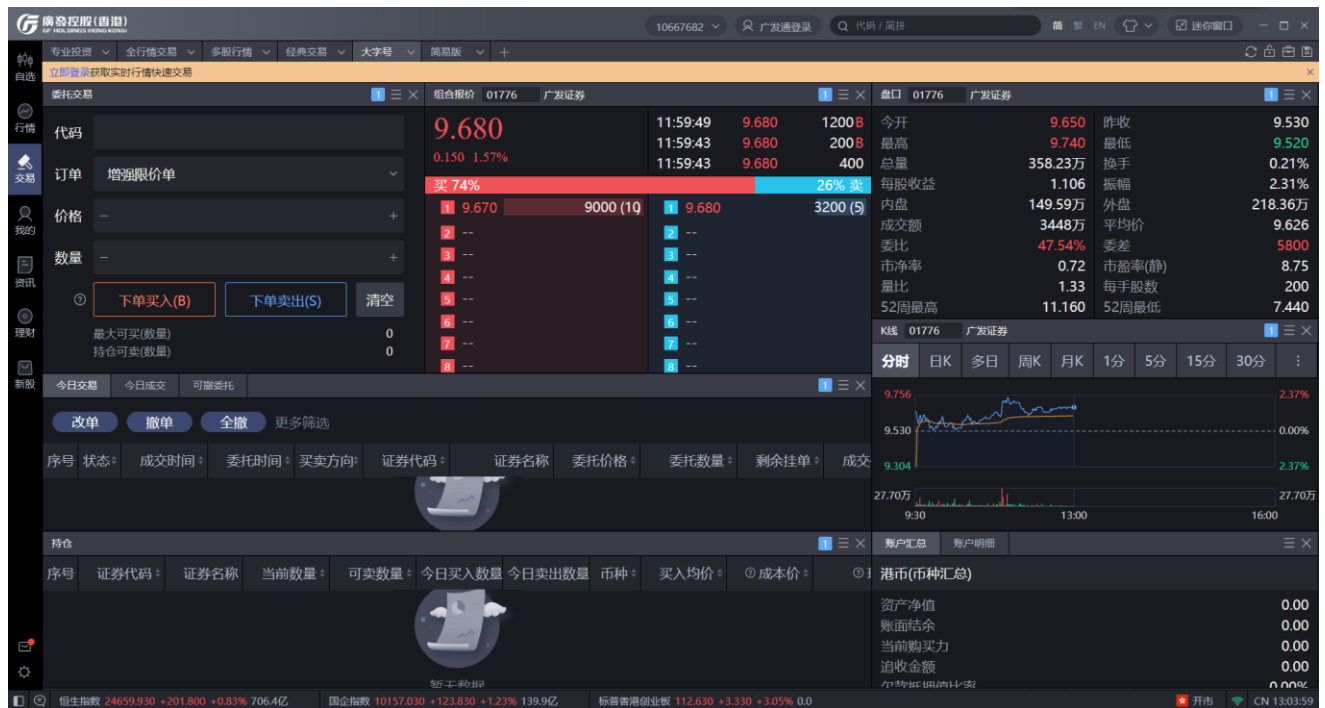

## 大字号

## 简易版

同时，用户可根据需求，点击上方“+”添加空白面板，个性化定制符合自身交易习惯的交易面板。用户亦可在默认面板的基础上，用户可通过点击右上角的插件库菜单，添加功能插件，或对面板内的功能插件进行更改、删除以及移动操作，使交易面板更符合自身的交易习惯。在完成自定义面板或调整默认面板后，用户可点击右上角的保存按钮进行面板保存，方便以后通过点击“+”添加使用已保存面板。

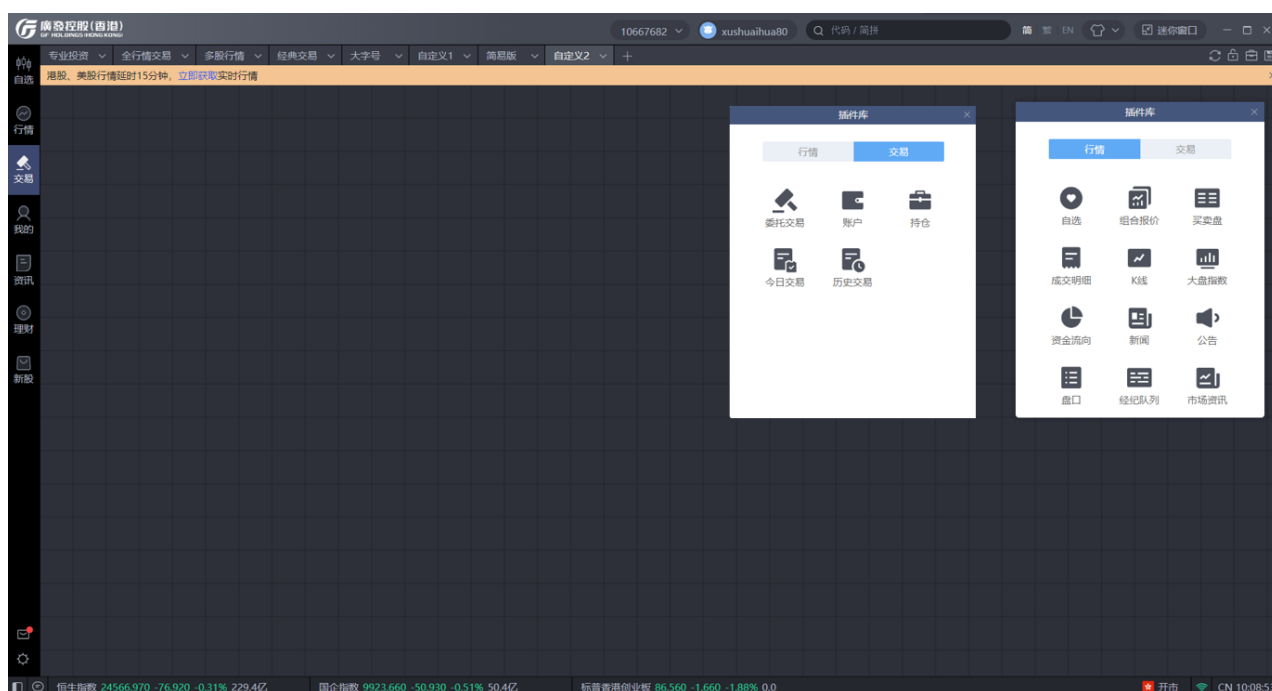

## 自定义

### 3.6 迷你窗口模式

迷你窗口模式是缩小化的窗口模式，提供自选股列表、快捷交易、持仓查询、今日交易查询等功能，方便用户多窗口或多任务进行看盘或交易操作。点击软件右上角迷你窗口按钮，即可切换迷你窗口模式。

## 3.7 我的

我的界面主要提供资产总览、股票/理财持仓、业务办理的服务。

未登录时，支持进行交易登录，可点击查看资金存取指引或进行账户激活操作。

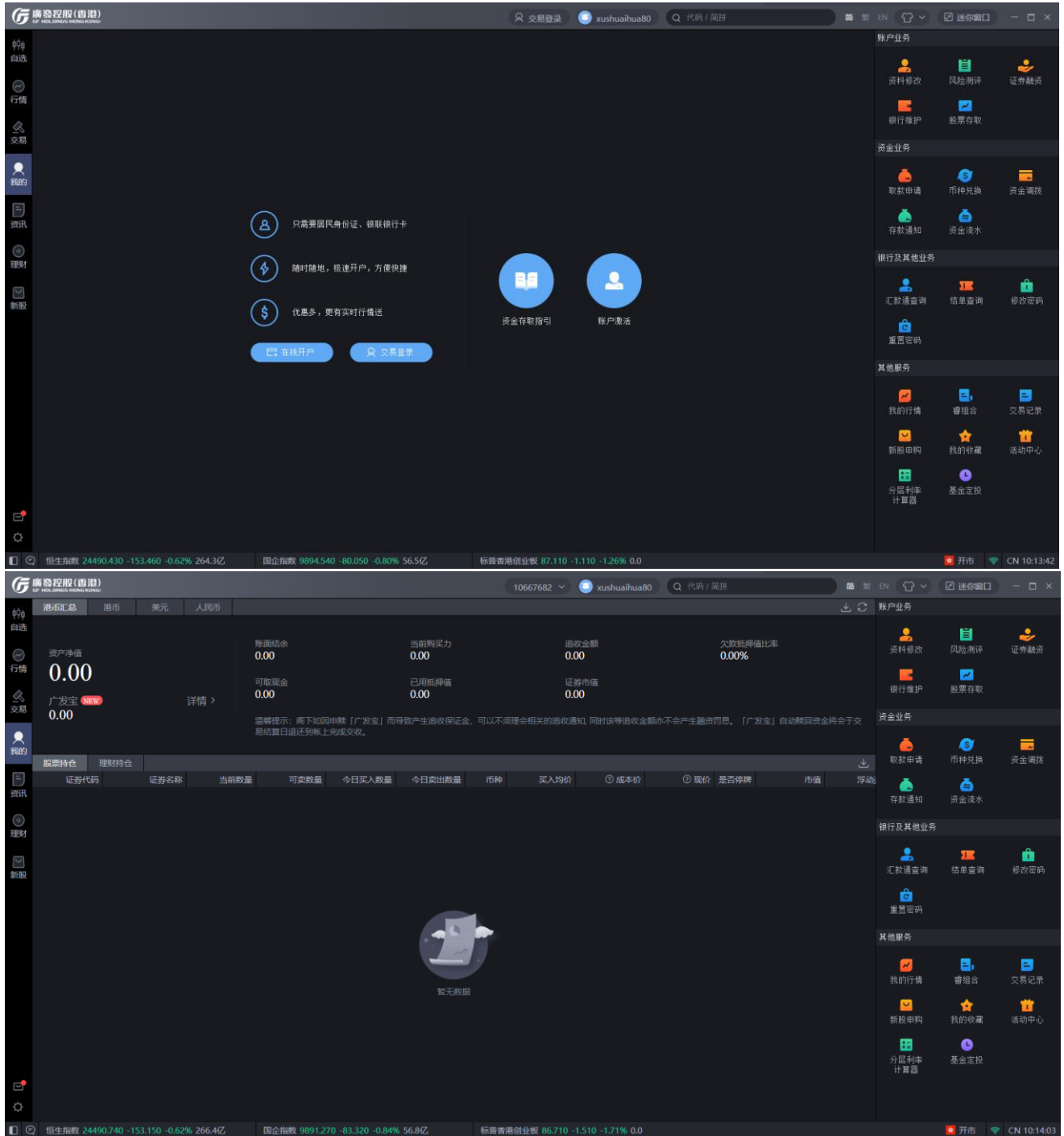

### 3.7.1 资产总览

资产总览功能支持“人民币、港币、美元”三个币种的切换，选择币种后可根据当前币种选择需要查询的资产信息，如“汇总、资金、股票保证金、证券市值”等，基本的资产信息目前均可支持查询。

### 3.7.2 广发宝

广发宝是现金管理产品，为用户管理账上的闲置资金、全自动申购赎回的货币基金。用户签约后，系统将会为用户的闲置资金自动申购广发宝。用户依然可以自由购买香港股票或参与港股打新，若购买股票当天，账户结余为负数，系统将自动赎回广发宝。

可通过“我的”资产总览内点击广发宝进入广发宝详情页了解产品信息。

**签约：**进入广发宝详情页，点击右下角签约认购，查看并勾选弹窗内相关信息，点击提

交即可完成广发宝签约。

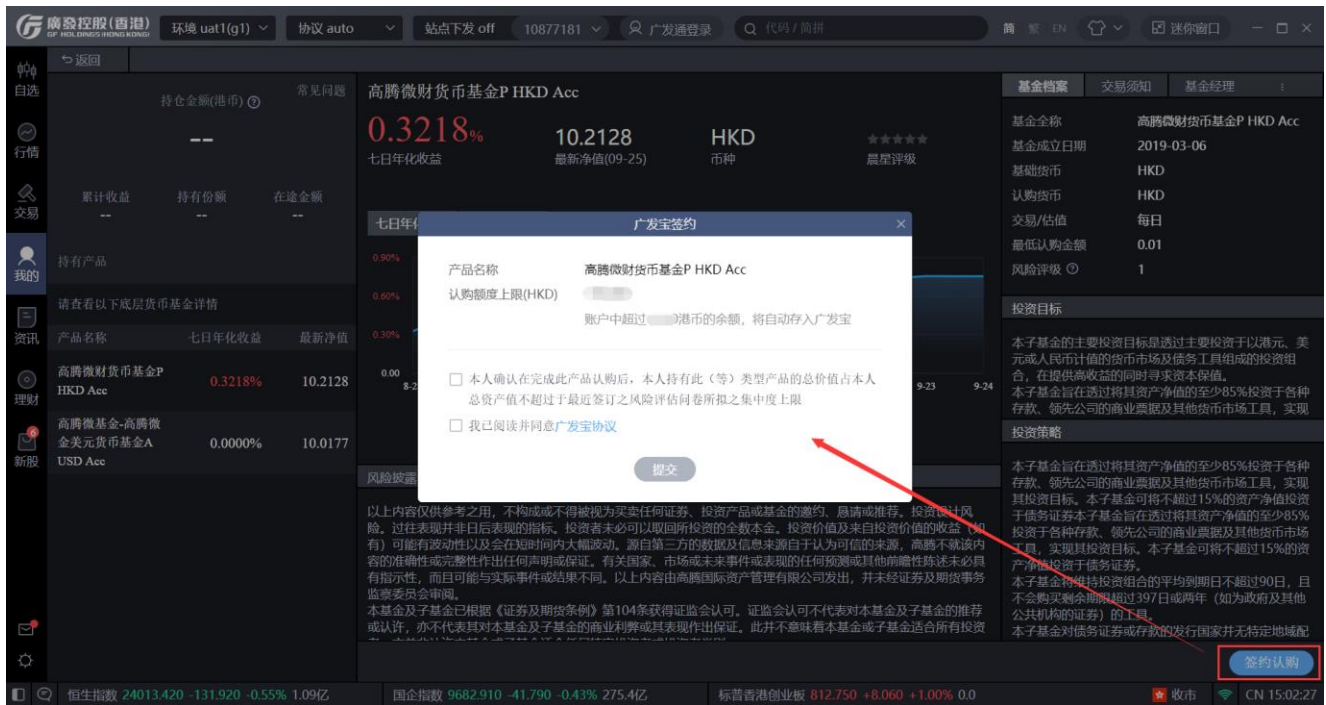

**赎回：**广发宝详情页点击右下角赎回，在赎回弹窗输入赎回份额，勾选已阅读并同意广

发宝协议，点击提交即可完成赎回操作。

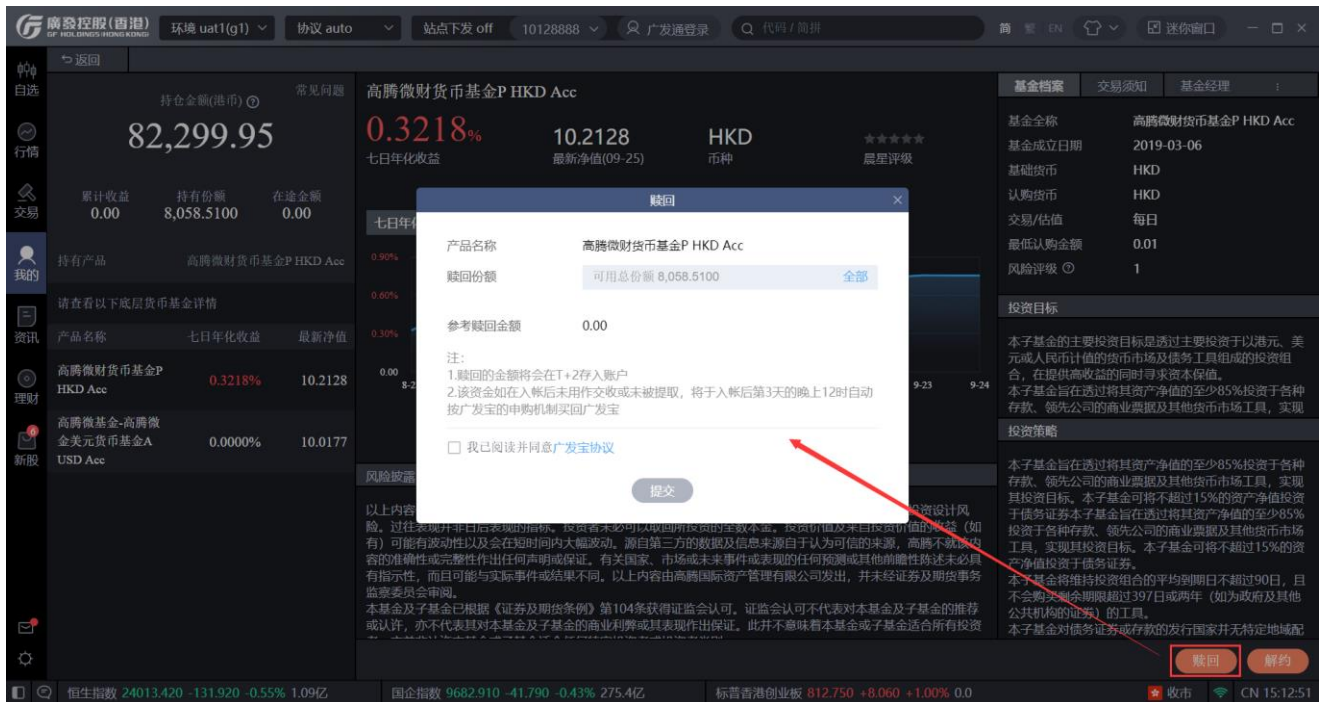

**解约：**广发宝详情页点击右上角解约，勾选已阅读并同意广发宝协议，点击提交即可完

成解约操作。解约完成后，广发宝的全部份额将自动赎回返回到账户。

| 产品名称                      | 七日年化收益  | 最新净值    |
|---------------------------|---------|---------|
| 高腾微货币基金P HKD Acc          | 0.3218% | 10.2128 |
| 高腾微基金-高腾微金美元货币基金A USD Acc | 0.0000% | 10.0177 |

## 3.7.3 账户业务

### 3.7.3.1 资料修改

用户可在“资料修改”功能对账户的相关资料进行修改或更新，账户的相关资料包括：手机号、电邮地址、通讯地址、住宅地址、住宅或公司电话、婚姻状况、教育程度、个人年收入、个人资产净值、投资目的、投资经验等。

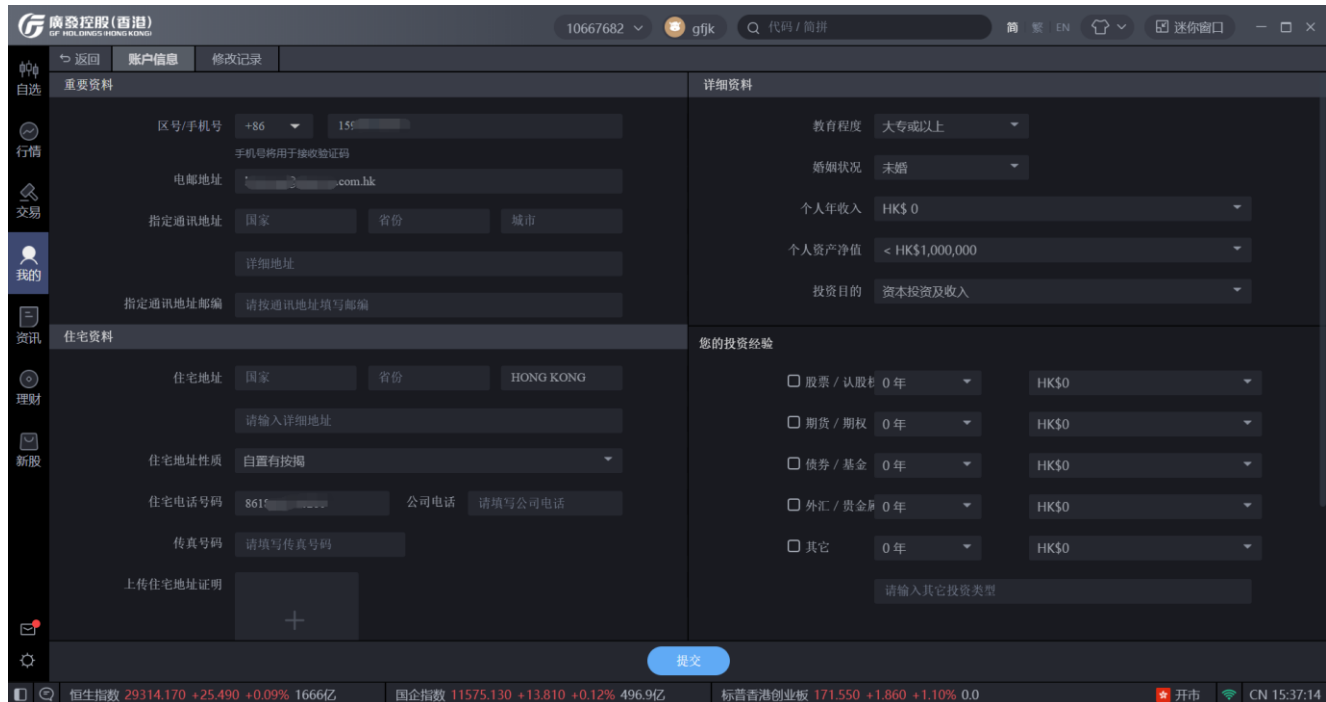

10667682 gijk 代码/简拼 简 繁 EN 迷你窗口

返回 账户信息 修改记录

**重要资料**

区号/手机号 +86 155  
手机号码用于接收验证码

电邮地址 .com.hk

指定通讯地址 国家 省份 城市  
 详细地址  
 指定通讯地址邮编 请按通讯地址填写邮编

**住宅资料**

住宅地址 国家 省份 HONG KONG  
 请输入详细地址

住宅地址性质 自有按揭

住宅电话号码 861 公司电话 请填写公司电话

传真号码 请填写传真号码

上传住宅地址证明 +

**详细资料**

教育程度 大专或以上  
 婚姻状况 未婚  
 个人年收入 HK\$ 0  
 个人资产净值 < HK\$1,000,000  
 投资目的 资本投资及收入

**您的投资经验**

股票 / 认股权 0年 HK\$0  
 期货 / 期权 0年 HK\$0  
 债券 / 基金 0年 HK\$0  
 外汇 / 贵金属 0年 HK\$0  
 其它 0年 HK\$0  
 请输入其它投资类型

提交

恒生指数 29314.170 +25,490 +0.09% 1666亿  
 国企指数 11575.130 +13,810 +0.12% 496.9亿  
 标普香港创业板 171,550 +1,860 +1.10% 0.0  
 开市 CN 15:37:14

### 3.7.3.2 风险测评

认购场外理财产品需求的用户可通过“风险测评”功能，完成在线进行新版本风险评估问卷。用户过往的风险取向级别将在新版风险评估问卷上线后将自动失效，用户需重新完成新版风险评估才能正常认购场外理财产品。

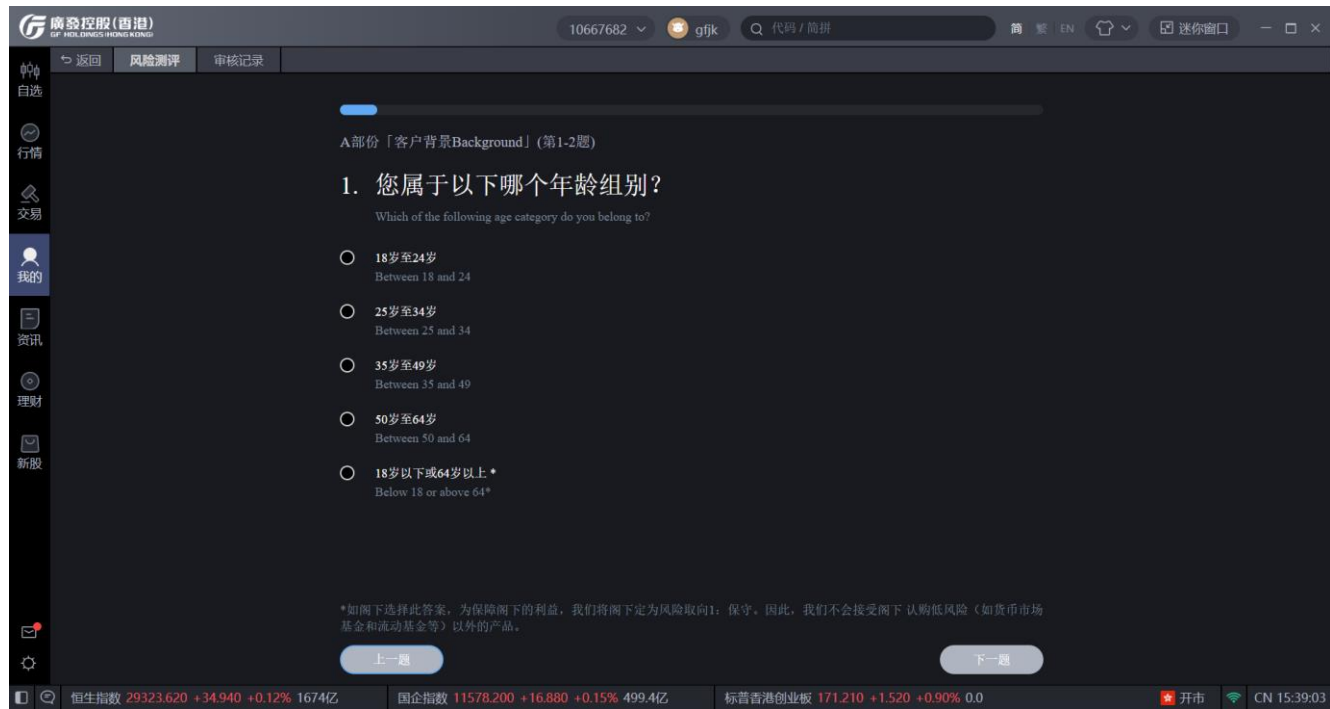

### 3.7.3.3 證券融資

融資需求的用戶可通過“證券融資”功能向我司申請融資額度，待審核通過後即可提高賬戶的融資額度。

- 證件號碼** (ID Number): A text input field with the placeholder '請輸入證件號碼' and a '驗證' (Verify) button.
- 當前額度** (Current Limit): A text input field showing a dash '-'.
- 最高可申請額度** (Maximum Applicable Limit): A text input field showing a dash '-'.
- 申請額度** (Application Limit): A text input field with the placeholder '請輸入申請額度'.
- 申請理由** (Application Reason): A large text area with the placeholder '請輸入申請理由，例如融資買入XXXX股票'.
- 同意聲明** (Consent Statement): A checkbox labeled '我已閱讀並同意 風險揭示、免責聲明' (I have read and agree to the Risk Disclosure, Disclaimer).
- 提交** (Submit): A button at the bottom of the form.

The top navigation bar includes the company logo, account information (10667682, g/jk), and search options. The left sidebar contains navigation icons for '自选' (Watchlist), '行情' (Market), '交易' (Trade), '我的' (My), '资讯' (News), '理财' (Wealth Management), and '新股' (New Issues). The bottom status bar displays market indices: 恒生指数 (29351.150, +62.470, +0.21%, 1793亿), 国企指数 (11575.110, +13.790, +0.12%, 539.8亿), and 标普香港创业板 (170.930, +1.240, +0.73%, 0.0), along with the status '开市' (Market Open) and the time 'CN 16:05:51'.

### 3.7.3.4 銀行維護

主要提供銀行賬戶信息登記或刪除功能，若客戶需進行取款操作，需先登記銀行賬戶信息。點擊登記申請，填寫相關資料並提交，待審核完成後即生效。

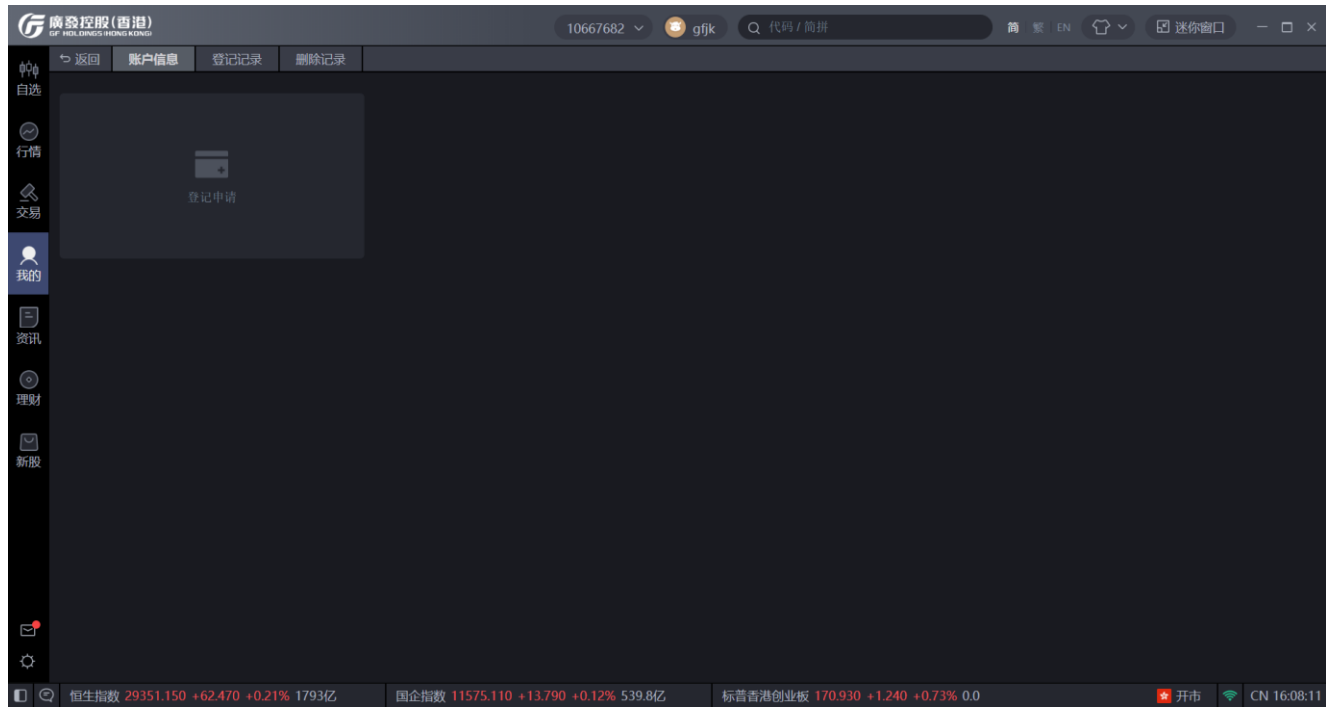

### 3.7.3.5 股票存取

主要提供账户股票存取的查询功能，包括今日股票存取和历史股票存取。

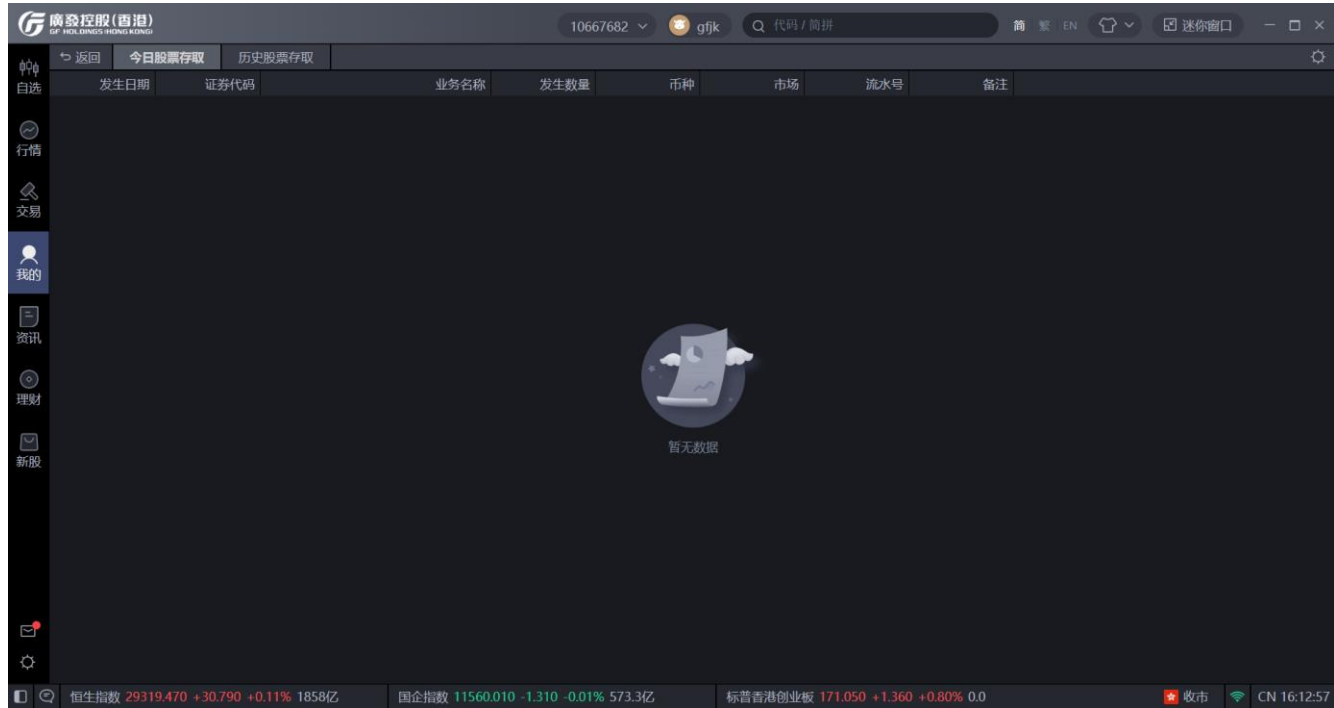

## 3.7.4 资金业务

### 3.7.4.1 取款申请

主要提供账户取款申请及记录查询功能。用户可通过填写币种、金额、转账方式等资料，提交取款申请，待审核完成后即可完成取款。取款申请需先通过“银行维护”登记银行账户信息。

恒升指数 29319.470 +30.790 +0.11% 1858亿 国企指数 11560.010 -1.310 -0.01% 573.3亿 标普香港创业板 171.050 +1.360 +0.80% 0.0 收市 CN 16:14:50

### 3.7.4.2 币种兑换

该功能为用户提供币种实时兑换，兑换成功后可立刻用于各市场交易。

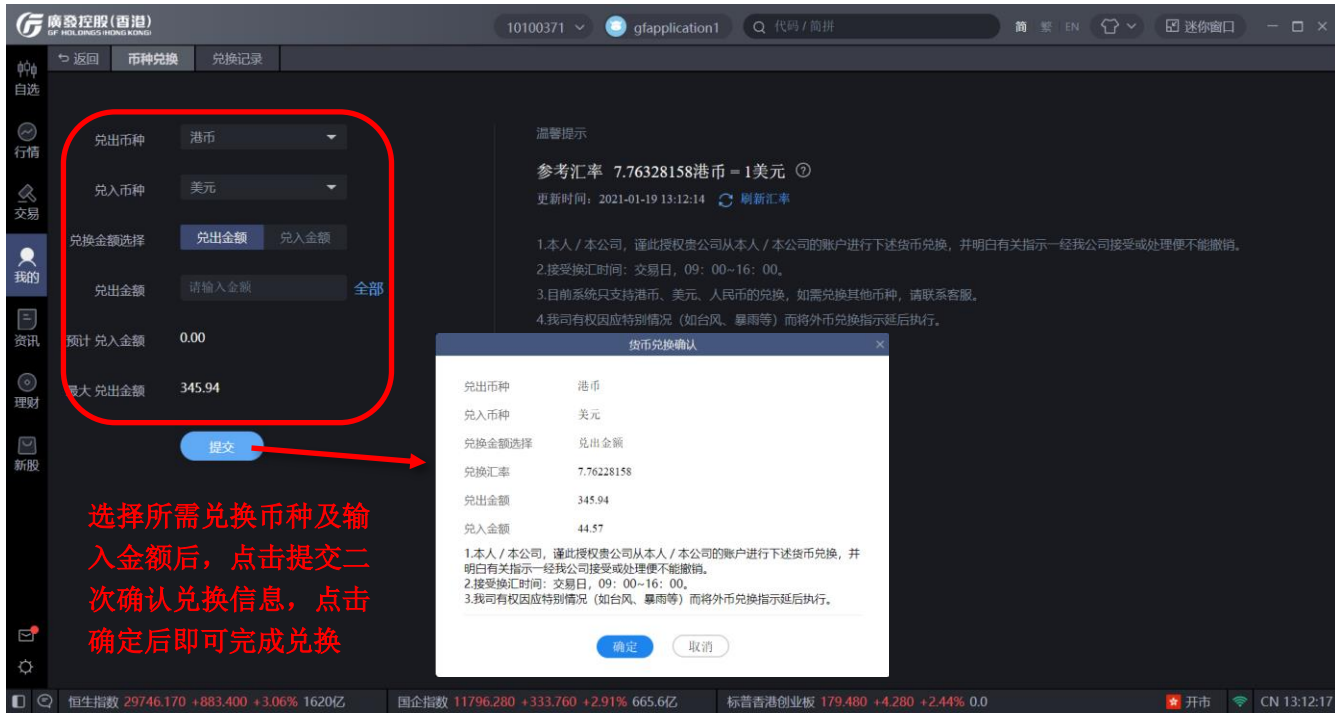

兑换操作页面

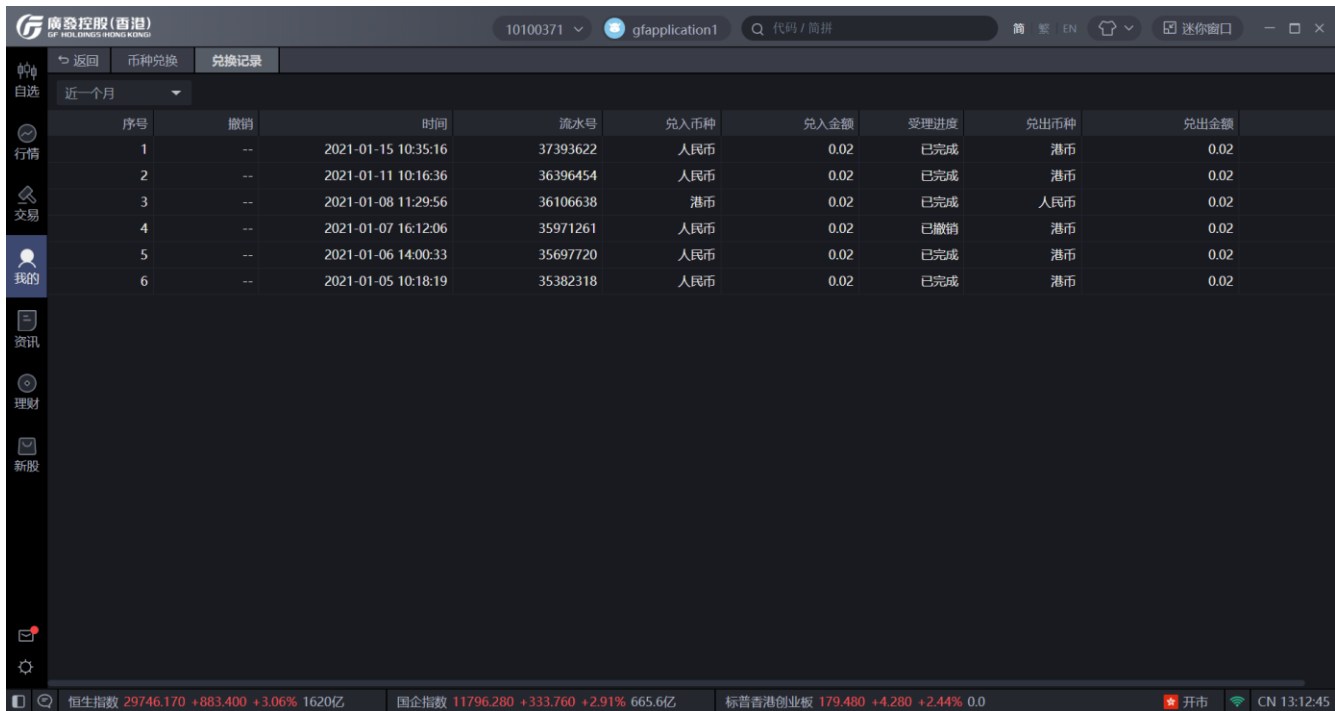

兑换记录查询页面

### 3.7.4.3 存款通知

主要提供账户入金存款通知功能。用户在银行端完成转账后，需按要求填写相关资料的存款通知到我司，待我司审核后即完成入金操作。

- 存款日期 (Deposit Date): 20210208
- 存款方法 (Deposit Method): 支票 (Cheque)
- 存款货币 (Deposit Currency): 港币 (Hong Kong Dollar)
- 存款金额 (Deposit Amount): 请填写金额 (Please enter amount)
- 银行存款或支票编号 (Bank Deposit or Cheque Number): 请填写编号 (Please enter number)
- 上传图片 (Upload Image): 照片大小不超过5MB (Photo size not exceeding 5MB)

A '提交' (Submit) button is located at the bottom of the form. A '温馨提示' (Warm Reminder) section on the right states: '所有于下午四时后下达的存款通知，均需顺延至第二个工作日处理。' (All deposit notices issued after 4 PM will be processed on the second working day.)

The bottom of the page features a market data bar with the following information:

|  |   |   |                   |             |
|--|---|---|-------------------|-------------|
| 恒生指数 (Hang Seng Index): 29319.470 +30.790 +0.11% 1858亿 | 国企指数 (HKEQ Index): 11560.010 -1.310 -0.01% 573.3亿 | 标普香港创业板 (SSE-HK ChiNext Index): 171.050 +1.360 +0.80% 0.0 | 收市 (Market Close) | CN 16:18:55 |
|--|---|---|-------------------|-------------|

### 3.7.4.4 资金流水

主要提供查询资金流水明细的功能，包括资金存取、公司行动、交易流水。

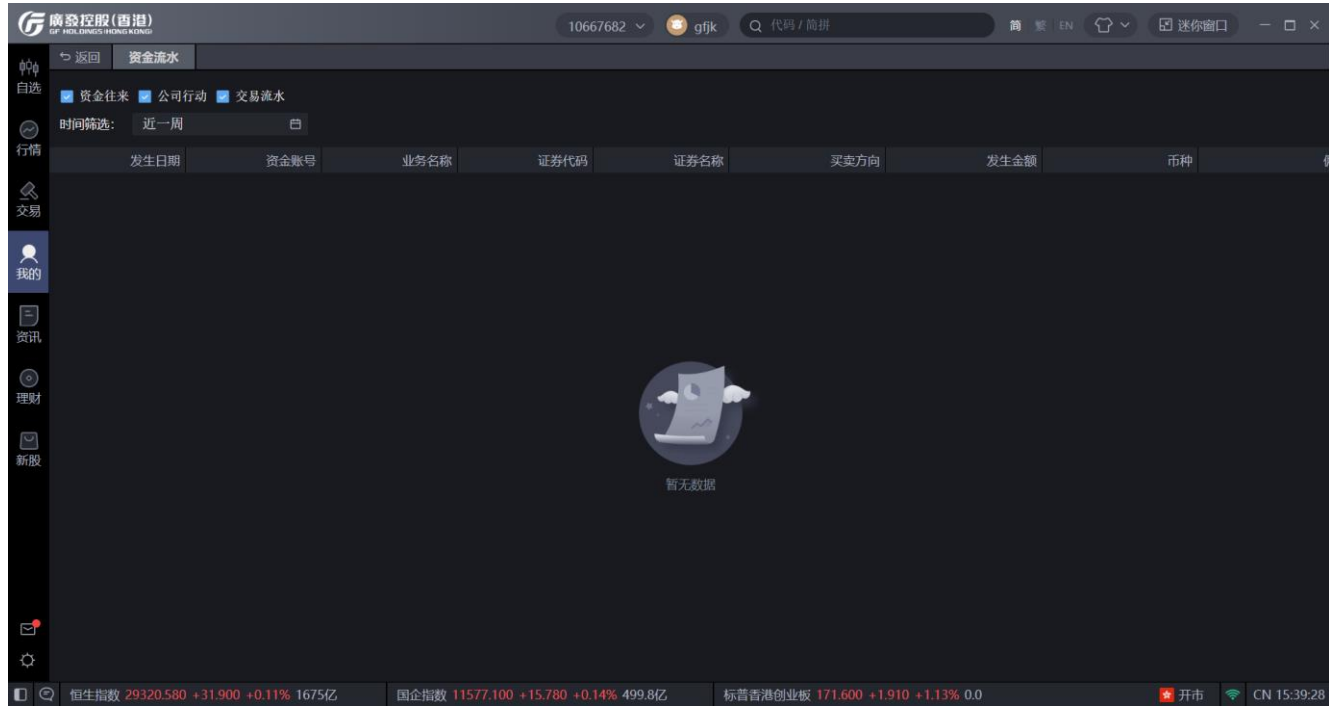

## 3.7.5 銀行及其他業務

### 3.7.5.1 匯款通查詢

主要提供匯款通賬號開通及查詢功能。

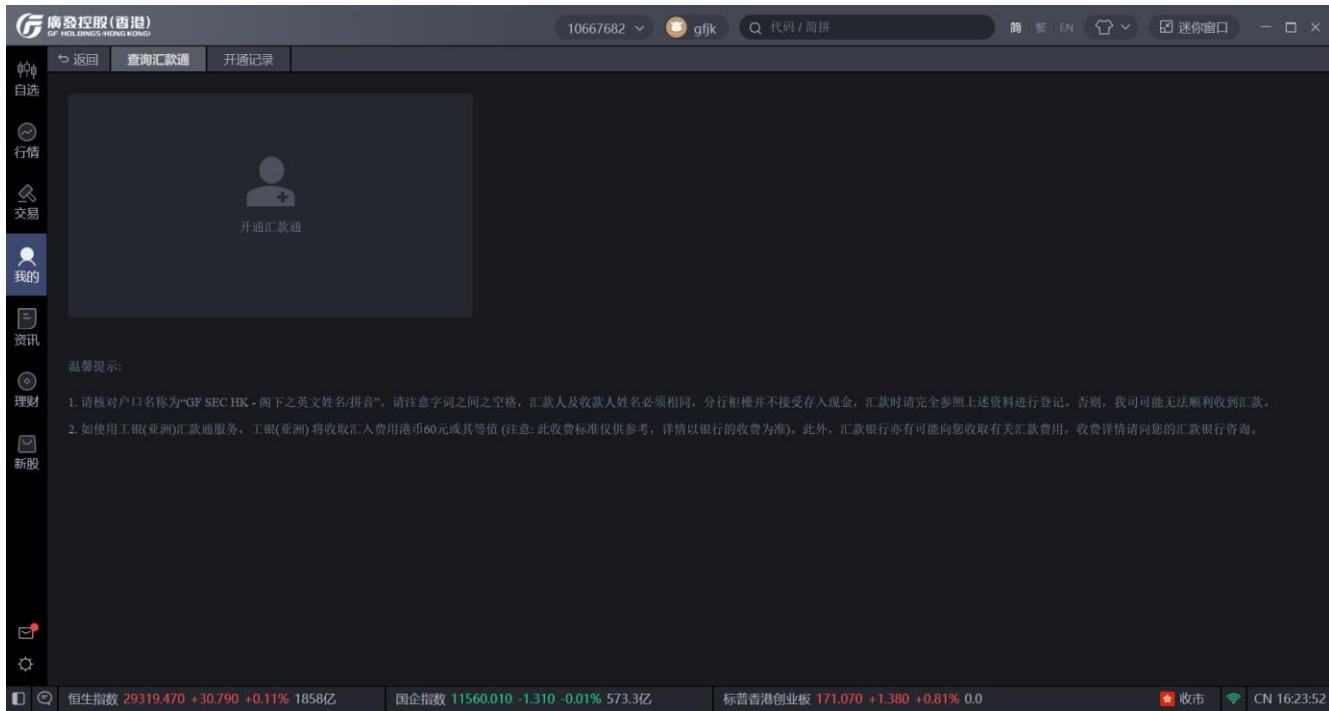

### 3.7.5.2 結單查詢

用戶可在業務辦理的“結單查詢”查詢近期的月結單或日結單。

(1) 日結單在 T+1 個工作日（交易發生后的第一個工作日）23:00 前提供。

(2) 月結單在第二個月的第七個工作日下午 2:00 前提供。

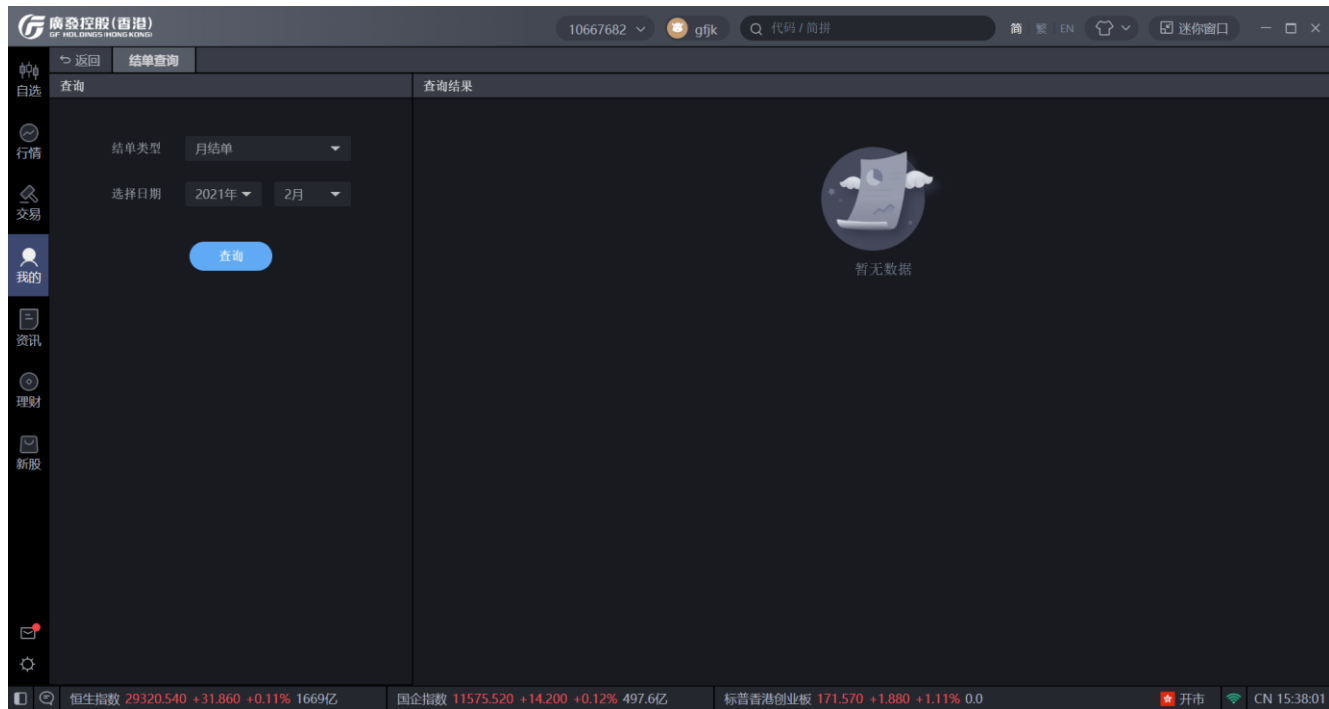

### 3.7.5.3 修改密码

主要提供登录或交易密码修改功能，用户选择需修改的密码，输入原密码及新密码，即可完成密码修改。

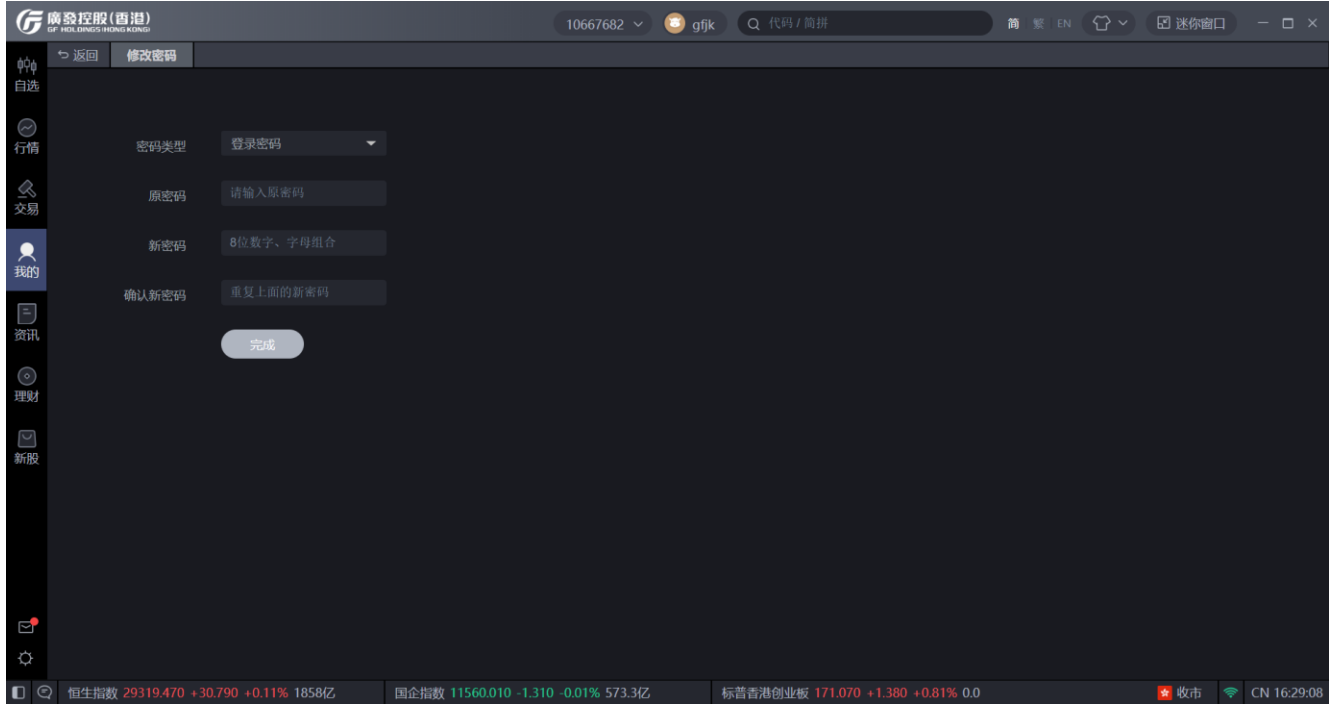

- 密码类型** (Password Type): A dropdown menu currently set to '登录密码' (Login Password).
- 原密码** (Original Password): A text input field with the placeholder '请输入原密码' (Please enter original password).
- 新密码** (New Password): A text input field with the placeholder '8位数字、字母组合' (8-digit number and letter combination).
- 确认新密码** (Confirm New Password): A text input field with the placeholder '重复上面的新密码' (Repeat the new password above).
- 完成** (Complete): A button to submit the form.

The bottom of the page shows a status bar with market data: 恒生指数 29319.470 +30.790 +0.11% 1858亿, 国企指数 11560.010 -1.310 -0.01% 573.3亿, and 标普香港创业板 171.070 +1.380 +0.81% 0.0. The time is CN 16:29:08.

### 3.7.5.4 重置密码

主要提供登录或交易密码重置找回的功能,用户可选手机号或邮箱两种方式之一进行重置。

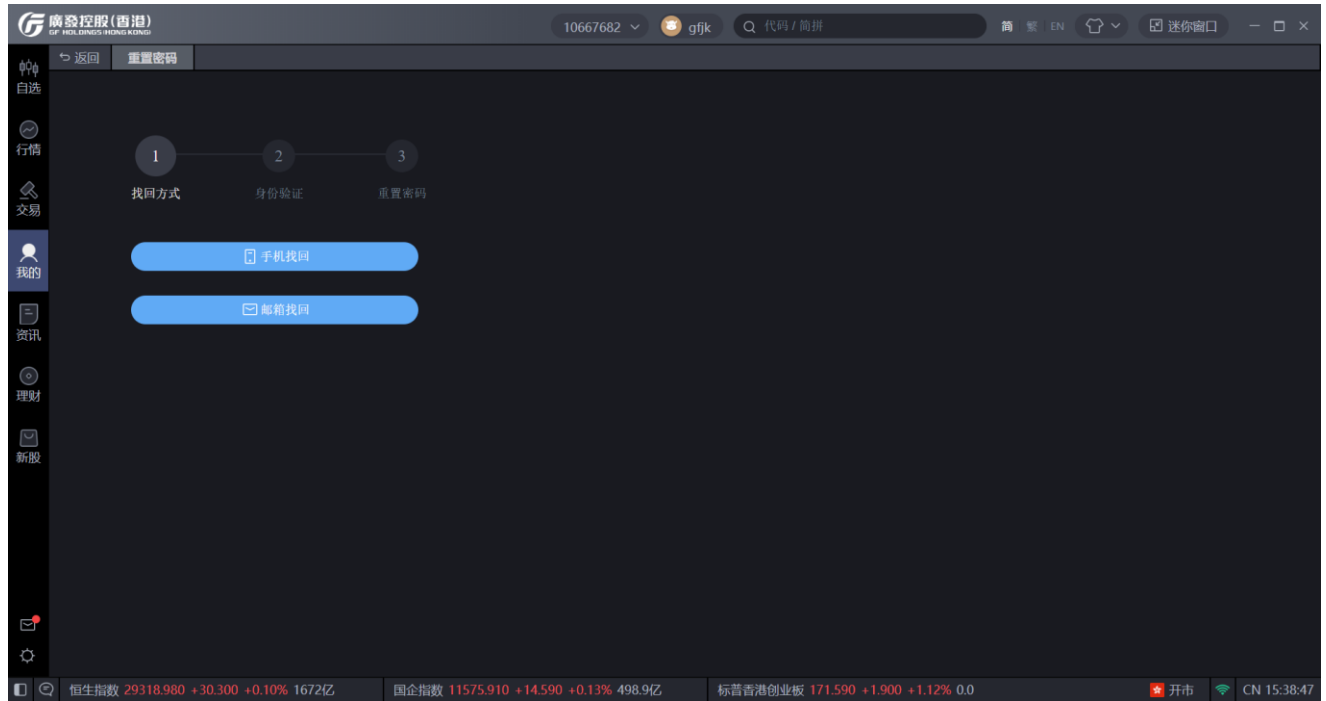

### 3.7.5.5 融资比例查询

用户可使用“融资比例查询”功能，查询港股、美股、沪深股三个市场的股票融资比例数据。

以下所有股票融资比率只作参考用途。所有创业板股票均不获提供融资。本公司随时会因应市场之变化、公司具体因素以及客户自身情况或其他相关因素，而厘定及提供不同融资比率和融资额度。本公司保留权利随时更改有关股票融资比率和额度，而不再另行通知。

 廣發證券(香港)經紀有限公司  
GF SECURITIES (HONG KONG) BROKERAGE LIMITED

Q 700 查詢 重置

| 股票名称   | 代码     | 融资比例 |
|--|--------|------|
|  騰訊控股     | 700    | 80%  |
|  模塑科技     | 000700 | 50%  |
|  格林國際控股   | 2700   | 0%   |
|  映客     | 3700   | 20%  |
|  匯賢產業信託 | 87001  | 20%  |

## 3.7.6 其他服务

### 3.7.6.1 我的行情

用户可通过“其他服务-我的行情”进入行情服务产品查询及购买页面，根据自身需要，选购合适的行情服务产品，助力交易决策。

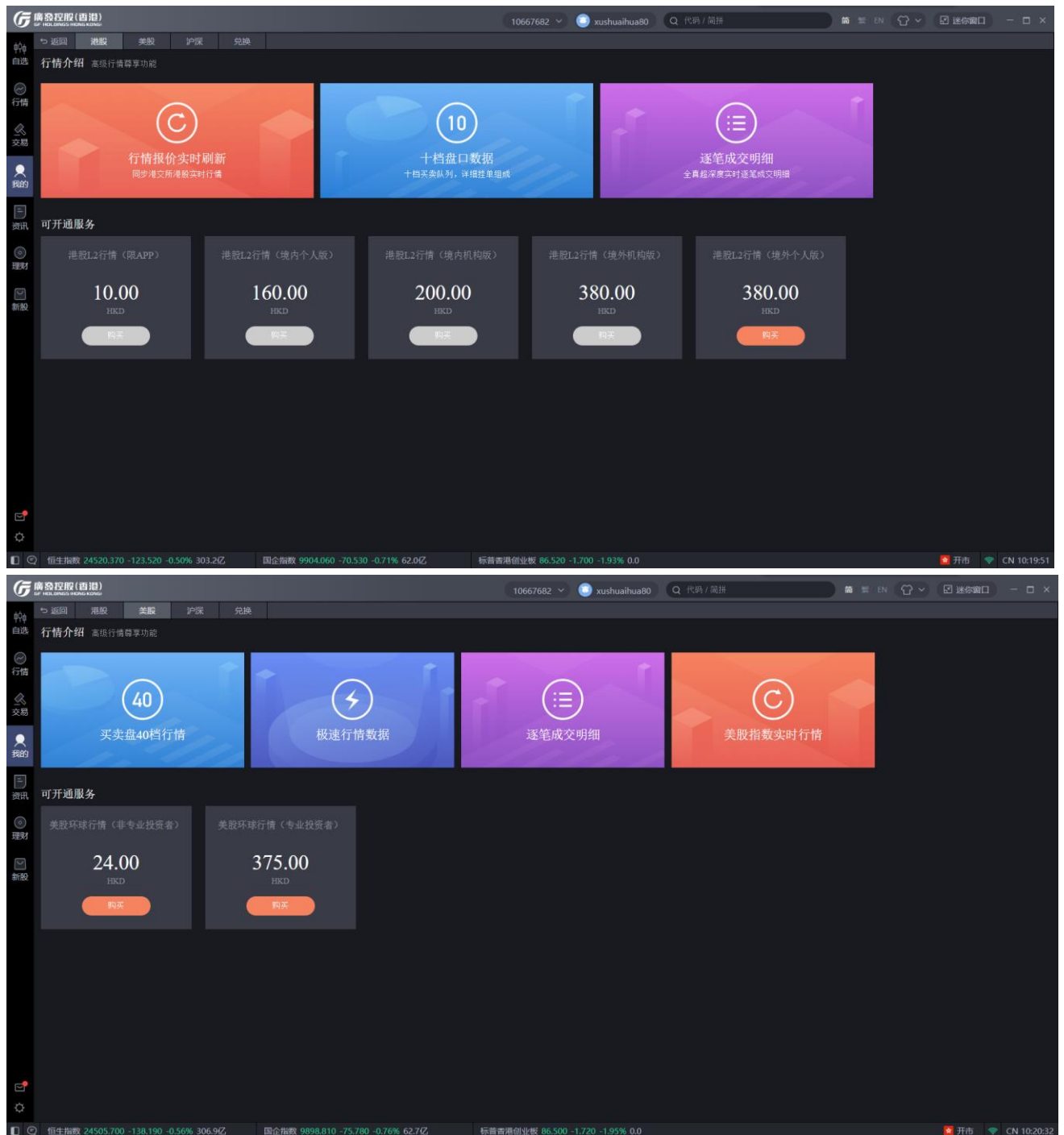

### 3.7.6.2 睿组合

用户可通过睿组合入口, 进入了解股票或基金组合产品并选购, 以及查看已购买的睿组合产品。

**什么是睿组合?**  
股票组合采用自上而下与自下而上相结合的方法, 追求长期投资回报, 以稳健的价值型投资风格为主导, 基金组合通过量化模型对基金进行筛选, 旨在众多基金中优选出风险回报最大的基金组合以追求长期投资回报。

| 睿-环球基金组合       | 睿-香港基金组合       | 睿-香港股通         |
|----------------|----------------|----------------|
| 800<br>价格/月    | 500<br>价格/月    | 500<br>价格/月    |
| HKD<br>币种      | HKD<br>币种      | HKD<br>币种      |
| -0.46%<br>本月收益 | 0.32%<br>本月收益  | 4.69%<br>本月收益  |
| 25.85%<br>累计收益 | 18.53%<br>累计收益 | 20.79%<br>累计收益 |

| 睿-香港移民基金组合     | 睿-平衡型基金组合      | 睿-消费组合        |
|----------------|----------------|---------------|
| 500<br>价格/月    | 800<br>价格/月    | 500<br>价格/月   |
| HKD<br>币种      | HKD<br>币种      | HKD<br>币种     |
| 0.29%<br>本月收益  | -0.17%<br>本月收益 | 8.94%<br>本月收益 |
| 16.12%<br>累计收益 | -2.86%<br>累计收益 | 8.94%<br>累计收益 |

| 睿-TMT组合       | 睿-漂亮50         |
|---------------|----------------|
| 500<br>价格/月   | 500<br>价格/月    |
| HKD<br>币种     | HKD<br>币种      |
| 7.92%<br>本月收益 | 8.27%<br>本月收益  |
| 7.92%<br>累计收益 | -0.72%<br>累计收益 |

恒生指数 24524.060 -119.830 -0.49% 311.7亿 | 国企指数 9905.220 -69.370 -0.70% 63.3亿 | 标普香港创业板 86.930 -1.290 -1.46% 0.0

开市 CN 10:21:36

### 3.7.6.3 交易记录

主要提供股票、理财及其他交易记录的查询功能。其中股票交易记录查询结果可进行下载保存在本地。

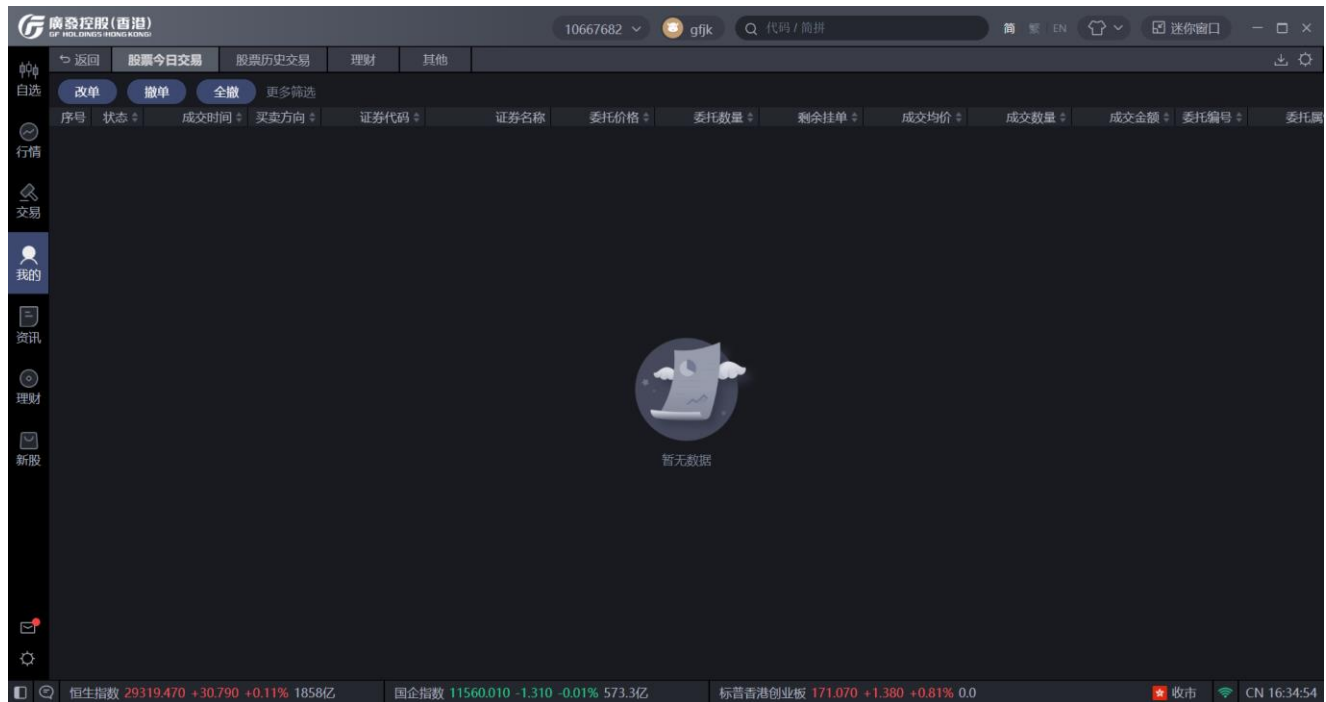

### 3.7.6.4 我的收藏

用户可通过此功能浏览收藏的理财和资讯，通过登录广发通 ID，与 APP 上的收藏进行同步。

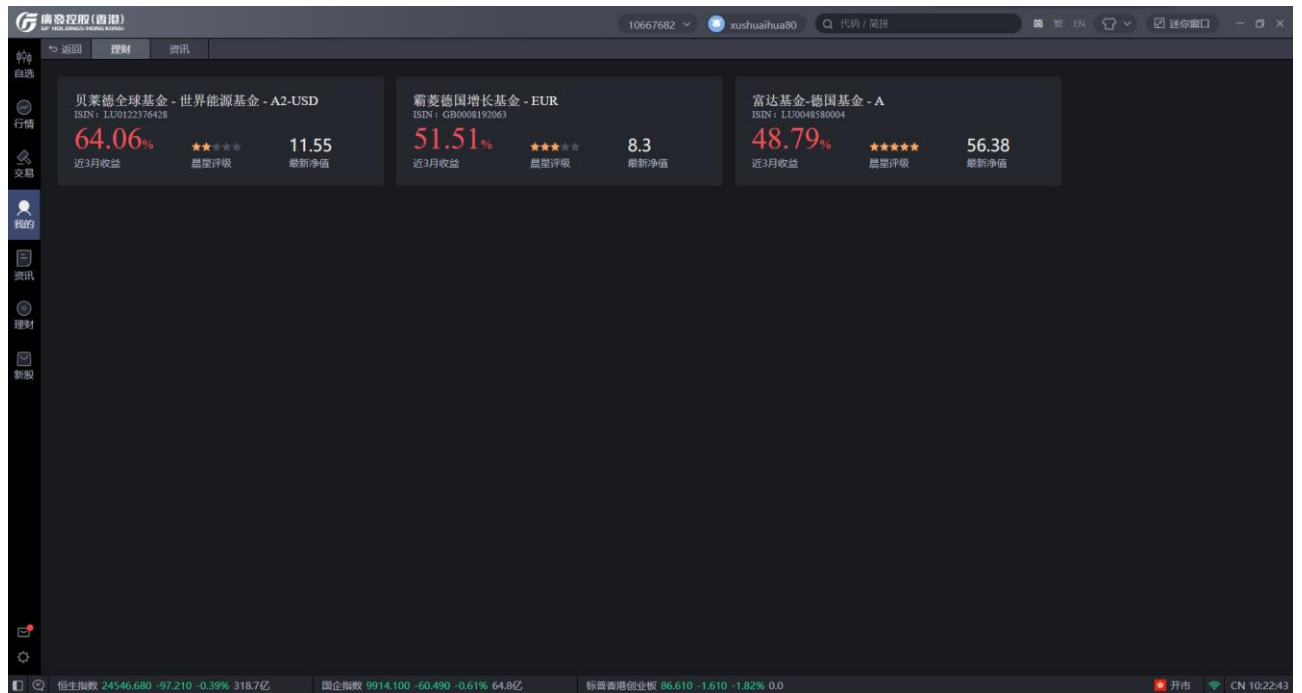

### 3.7.6.5 活动中心

用户可通过此功能查看最近正在进行的的活动，活动详情暂时只支持通过 APP 浏览。

### 3.7.6.6 基金定投

用户可通过基金定投入口查看到当前的定投计划及终止的定投计划记录。

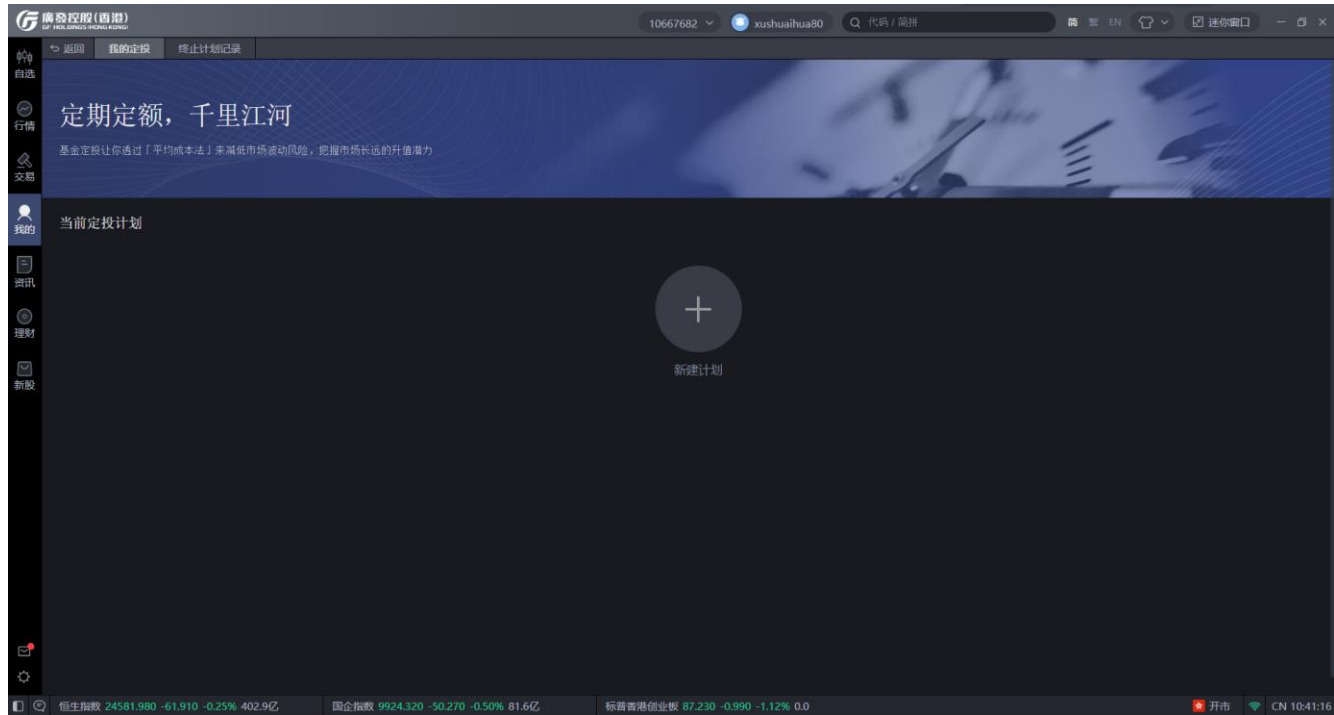

### 3.7.6.7 我的客户经理

该功能可查询专属客户经理的联系方式，可通过邮件或电话进行联系。

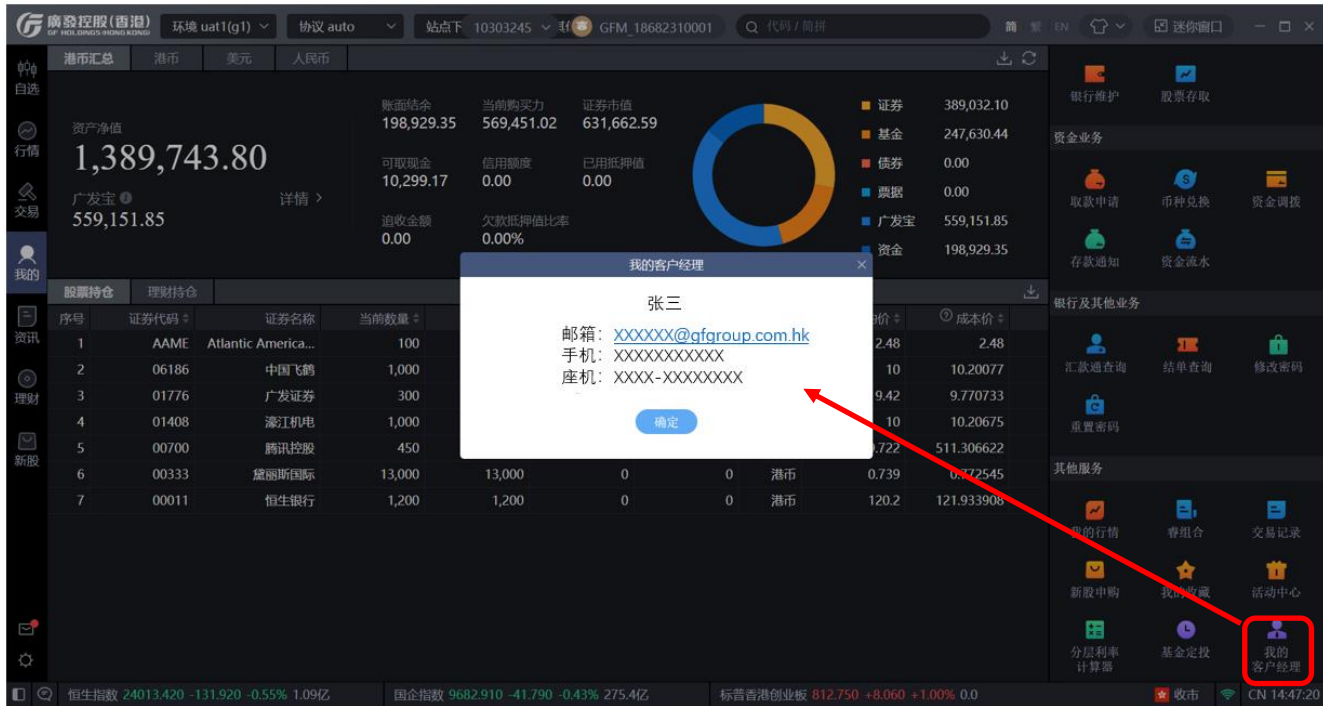

### 3.7.7 账户激活

开户申请审核通过后，交易账户需要进行激活操作才可生效使用。账户激活需要填写受理编号、开户证件类型以及证件号码，并设置登录及交易密码。

GF 廣發證券(香港) 环境 uat1(g1) 协议 auto 站点下发 off 交易登录 广发通登录 代码 / 简拼 简 繁 EN 迷你窗口

账户激活

1 身份验证 2 设置密码

受理编号 请输入受理编号

图形验证码 请输入验证码 7918

证件类型 内地身份证

证件号 请输入证件号

设置密码

找回受理编号

恒生指数 26835.920 +107.420 +0.40% 1723亿 国企指数 10624.650 +38.280 +0.36% 778.7亿 标普香港创业板 124.810 +2.160 +1.76% 0.0 收市 CN 17:38:45

## 3.8 资讯

该功能主要提供各类资讯，包括观点、直播、新闻信息、公告、研报五个栏目。用户可于上方按钮切换不同栏目进行浏览。

### 3.9 理财

该功能主要包括“基金、债券、票据”三个模块，用户可通过此功能不同金融产品的投资选择，实现资产多元化配置。

点击持仓标签页，可查看中展示当前理财持仓详情；点击交易记录标签页，可查询理财交易记录信息。

支持通过基金类型、币种、评级、收益率、风险等级、机构信息过滤筛选需要的理财基金品种。

| 序号 | ISIN         | 名称                           | 地区             | 近3月收益 + | 近6月收益 + | 近1年收益 + | 晨星评级 + | 币种  |
|----|--------------|------------------------------|----------------|---------|---------|---------|--------|-----|
| 1  | HK0000130705 | 汇添富中港策略基金 A                  | Hong Kong      | 46.67%  | 57.4%   | 58.55%  | 5      | HKD |
| 2  | HK0000316452 | 汇添富中港策略基金 A USD              | Hong Kong      | 46.64%  | 57.44%  | 58.38%  | 5      | USD |
| 3  | LU0744789560 | 中国新平衡机会基金 A HKD              | Luxembourg     | 44.29%  | 37.55%  | 42.73%  | 3      | HKD |
| 4  | HK0000312378 | 易方达(香港)大中华领先基金A USD Acc      | Hong Kong      | 42.69%  | 55.23%  | 75.35%  | 4      | USD |
| 5  | LU1171460220 | Fullgoal中国中小盘成长基金A1 USD      | Luxembourg     | 36.79%  | 62.78%  | 96.66%  | 0      | USD |
| 6  | KYG5800M1050 | 宏利稳健基金SPC - 中国 A 股独立资产组合 AA  | Cayman Islands | 36.31%  | 44.27%  | 54.42%  | 3      | USD |
| 7  | LU1548497426 | 安联环球人工智能股票基金 AT USD          | Luxembourg     | 35.39%  | 36.83%  | 49.2%   | 3      | USD |
| 8  | HK0000252152 | 易方达(香港)中国股票股息基金A HKD Acc     | Hong Kong      | 34.88%  | 33.56%  | 40.68%  | 0      | HKD |
| 9  | HK0000055621 | 摩根中国先型入股基金                   | Hong Kong      | 34.59%  | 33.19%  | 47.94%  | 4      | USD |
| 10 | GB0000799923 | 富荣东方明珠基金 GBP                 | United Kingdom | 34.56%  | 27.85%  | 35.38%  | 4      | GBP |
| 11 | HK0000055761 | 摩根太平洋科技基金 (acc) - USD        | Hong Kong      | 34.35%  | 32.42%  | 51.95%  | 2      | USD |
| 12 | GB0000840719 | 富荣韩国基金                       | United Kingdom | 33.95%  | 22.51%  | 26.85%  | 3      | GBP |
| 13 | GB0033521955 | 富荣东方明珠基金 USD                 | United Kingdom | 33.46%  | 26.41%  | 34.49%  | 4      | USD |
| 14 | LU0728926402 | 安本标准 - 巴西股票基金 A              | Luxembourg     | 33.45%  | -26.95% | -26.86% | 2      | USD |
| 15 | LU0823042667 | 东方汇理系列基金 - CPR金矿基金 - A2U - C | Luxembourg     | 32.04%  | 46.19%  | 57.43%  | 3      | USD |
| 16 | HK0000375474 | 东亚联丰中国汇通基金 A AUD H Dis       | Hong Kong      | 31.88%  | 25.86%  | 36.53%  | 0      | AUD |
| 17 | LU0082616367 | JPM美国科技 (美元) - A股 (分派)       | Luxembourg     | 30.7%   | 31.68%  | 41.19%  | 5      | USD |
| 18 | LU0060230025 | 联想-国际科技基金 - A                | Luxembourg     | 30.57%  | 28.36%  | 43.72%  | 4      | USD |
| 19 | LU0348816934 | 安联回报亚洲股票基金 - AT              | Luxembourg     | 30.43%  | 33.66%  | 38.6%   | 4      | USD |
| 20 | IE0000830129 | 富荣国际种子基金-亚洲增长基金 - USD        | Ireland        | 30.32%  | 26.48%  | 29.96%  | 4      | USD |
| 21 | LU0055631609 | 贝莱德全球基金 - 世界黄金基金 - A2-USD    | Luxembourg     | 29.9%   | 49.35%  | 55.4%   | 4      | USD |
| 22 | LU0348784397 | 安联东方入息基金 - AT                | Luxembourg     | 28.78%  | 27.44%  | 50.29%  | 5      | USD |
| 23 | HK0000055647 | 摩根亚洲小型企业 (美元) (累计)           | Hong Kong      | 28.52%  | 13.33%  | 17.87%  | 4      | USD |
| 24 | LU0348825331 | 安联中国基金 - A-Dist              | Luxembourg     | 28.12%  | 30.39%  | 34.14%  | 3      | USD |
| 25 | LU0109392836 | 富兰克林科技基金A (acc)USD           | Luxembourg     | 28.09%  | 27.53%  | 40.71%  | 5      | USD |
| 26 | HK0000055662 | 摩根印尼 (美元) (累计)               | Hong Kong      | 27.31%  | -20.88% | -23.99% | 5      | USD |
| 27 | LU1144436845 | 安联回报全球基金系列 - 十由保 - A-ACC     | Luxembourg     | 27.22%  | 27.22%  | 20.22%  | 4      | USD |

### 3.9.1 基金

通过选择“基金分类”、“币种”、“评级”、“收益率”进行筛选目标基金，或通过代码、

ISIN、名称搜索目标基金。

| 序号 | ISIN         | 名称                       | 地区             | 近3月收益  | 近6月收益   | 近1年收益   | 晨星评级 | 币种  |
|----|--------------|--------------------------|----------------|--------|---------|---------|------|-----|
| 1  | LU0256331488 | 施罗德环球基金系列-环球能源-A-ACC     | Luxembourg     | 95.65% | -36.84% | -39.56% | 1    | USD |
| 2  | LU1548497426 | 安联环球人工智能能源基金 AT USD      | Luxembourg     | 75.69% | 28.92%  | 35.33%  | 3    | USD |
| 3  | LU0055631609 | 贝莱德全球基金-世界基金-A2-USD      | Luxembourg     | 64.66% | 23.95%  | 36.05%  | 4    | USD |
| 4  | LU0122376428 | 贝莱德全球基金-世界能源基金-A2-USD    | Luxembourg     | 64.06% | -28.79% | -28.48% | 2    | USD |
| 5  | LU0082616367 | JPM美国科技(美元)-A股(分派)       | Luxembourg     | 61.1%  | 29.25%  | 36.23%  | 5    | USD |
| 6  | IE0000838189 | 霸菱韩国联接基金                 | Ireland        | 57.87% | 1.31%   | 1.47%   | 2    | USD |
| 7  | LU0348784397 | 安联东方入息基金-A1              | Luxembourg     | 57.01% | 16%     | 41.94%  | 5    | USD |
| 8  | GB0000840719 | 霸菱韩国基金                   | United Kingdom | 56.27% | 1.96%   | 1.53%   | 3    | GBP |
| 9  | IE0000931182 | 霸菱环球资源基金 A USD Inc       | Ireland        | 56.24% | -18.41% | -15%    | 3    | USD |
| 10 | LU0208853514 | JPM环球天然资源(欧元)-A股(分派)     | Luxembourg     | 54.27% | -15.56% | -14.42% | 3    | EUR |
| 11 | LU0262307720 | 木星全球基金-金融创新基金 I USD      | Luxembourg     | 53.95% | 5.09%   | 8.17%   | 5    | USD |
| 12 | GB0008192063 | 霸菱德国增长基金-EUR             | United Kingdom | 51.51% | -15.54% | -12.49% | 3    | EUR |
| 13 | GB00BF2H6K58 | 霸菱德国增长基金-A USD Acc       | United Kingdom | 51.11% | -15.5%  | -12.31% | 2    | USD |
| 14 | IE0000829121 | 霸菱国际全子基金-欧洲基金USD         | Ireland        | 49.94% | -11.79% | -6.72%  | 2    | USD |
| 15 | LU0505659599 | 安本环球-俄罗斯股票基金 A2          | Luxembourg     | 49.75% | -11.18% | -4.35%  | 1    | EUR |
| 16 | LU0107464264 | 安本环球-科技基金-A2-ACC         | Luxembourg     | 49.53% | 14.09%  | 31.54%  | 3    | USD |
| 17 | LU0823042667 | 东方汇理系列基金-CPR金矿基金-A2U-C   | Luxembourg     | 49.49% | 18.46%  | 34.86%  | 3    | USD |
| 18 | LU0823043475 | 东方汇理系列基金-CPR环球资源基金 A2U-C | Luxembourg     | 49.47% | -7.18%  | -0.54%  | 4    | USD |
| 19 | GB0082PSLJ84 | 霸菱德国增长基金-GBP Inc         | United Kingdom | 49.33% | -15.18% | -12.7%  | 3    | GBP |
| 20 | LU0348756692 | 安联韩国基金-A-Dist            | Luxembourg     | 49.15% | -10.31% | -8.12%  | 2    | USD |
| 21 | LU0048580004 | 富达基金-德国基金-A              | Luxembourg     | 48.79% | -5.23%  | 1.45%   | 5    | EUR |
| 22 | LU1171460220 | Fullgoal中国中小盘成长基金A1 USD  | Luxembourg     | 48.72% | 42.6%   | 71.91%  | 0    | USD |
| 23 | LU0060230025 | 联博-国际科技基金-A              | Luxembourg     | 48.52% | 19.43%  | 33.16%  | 4    | USD |
| 24 | IE0000829451 | 霸菱国际全子基金-澳洲基金USD         | Ireland        | 48.44% | -10.93% | -8.72%  | 2    | USD |
| 25 | LU0117843481 | JPM台湾(美元)-A股(分派)         | Luxembourg     | 47.88% | 6.18%   | 25.71%  | 3    | USD |

新增基金定投功能，通过勾选“定投”筛选可定投的基金，选中目标基金进入详情页，点击定投后，了解相关资料后提交定投计划。

| 序号 | ISIN         | 名称                       | 地区             | 近3月收益  | 近6月收益   | 近1年收益   | 晨星评级 | 币种  |
|----|--------------|--------------------------|----------------|--------|---------|---------|------|-----|
| 1  | LU0256331488 | 施罗德环球基金系列-环球能源-A-ACC     | Luxembourg     | 95.65% | -36.84% | -39.56% | 1    | USD |
| 2  | LU1548497426 | 安联环球人工智能股票基金-AT-USD      | Luxembourg     | 75.69% | 28.92%  | 35.33%  | 3    | USD |
| 3  | LU0055631609 | 贝莱德全球基金-世界黄金基金-A2-USD    | Luxembourg     | 64.66% | 23.95%  | 36.05%  | 4    | USD |
| 4  | LU0122376428 | 贝莱德全球基金-世界能源基金-A2-USD    | Luxembourg     | 64.06% | -28.79% | -28.48% | 2    | USD |
| 5  | LU0082616367 | JPM美国科技(美元)-A股(分派)       | Luxembourg     | 61.1%  | 29.25%  | 36.23%  | 5    | USD |
| 6  | IE0000838189 | 霸菱韩国联接基金                 | Ireland        | 57.87% | 1.31%   | 1.47%   | 2    | USD |
| 7  | LU0348784397 | 安联东方入息基金-A               | Luxembourg     | 57.01% | 16%     | 41.94%  | 5    | USD |
| 8  | GB0000840719 | 霸菱韩国基金                   | United Kingdom | 56.27% | 1.96%   | 1.53%   | 3    | GBP |
| 9  | IE0000931182 | 霸菱环球资源基金-A USD Inc       | Ireland        | 56.24% | -18.41% | -15%    | 3    | USD |
| 10 | LU0208853514 | JPM环球天然资源(欧元)-A股(分派)     | Luxembourg     | 54.27% | -15.56% | -14.42% | 3    | EUR |
| 11 | LU0262307720 | 木里全球基金-金融创新基金-L USD      | Luxembourg     | 53.95% | 5.09%   | 8.17%   | 5    | USD |
| 12 | GB0008192063 | 霸菱德国增长基金-EUR             | United Kingdom | 51.51% | -15.54% | -12.49% | 3    | EUR |
| 13 | GB00BF2H6K58 | 霸菱德国增长基金-A USD Acc       | United Kingdom | 51.11% | -15.5%  | -12.31% | 2    | USD |
| 14 | IE0000829121 | 霸菱国际全子基金-欧洲基金USD         | Ireland        | 49.94% | -11.79% | -6.72%  | 2    | USD |
| 15 | LU0505665959 | 安本环球-俄罗斯股票基金-A2          | Luxembourg     | 49.75% | -11.18% | -4.35%  | 1    | EUR |
| 16 | LU0107464264 | 安本环球-科技基金-A2-ACC         | Luxembourg     | 49.53% | 14.09%  | 31.54%  | 3    | USD |
| 17 | LU0823042667 | 东方汇理系列基金-CPR金矿基金-A2U-C   | Luxembourg     | 49.49% | 18.46%  | 34.86%  | 3    | USD |
| 18 | LU0823043475 | 东方汇理系列基金-CPR环球资源基金-A2U-C | Luxembourg     | 49.47% | -7.18%  | -0.54%  | 4    | USD |
| 19 | GB0082PSL84  | 霸菱德国增长基金-GBP Inc         | United Kingdom | 49.33% | -15.18% | -12.7%  | 3    | GBP |
| 20 | LU0348756692 | 安联韩国基金-A-Dist            | Luxembourg     | 49.15% | -10.31% | -8.12%  | 2    | USD |
| 21 | LU0048580004 | 富达基金-德国基金-A              | Luxembourg     | 48.79% | -5.23%  | 1.45%   | 5    | EUR |
| 22 | LU1171460220 | Fullgoal中国中小企业成长基金A1 USD | Luxembourg     | 48.72% | 42.6%   | 71.91%  | 0    | USD |
| 23 | LU0060230025 | 联博-国际科技基金-A              | Luxembourg     | 48.52% | 19.43%  | 33.16%  | 4    | USD |
| 24 | IE0000829451 | 霸菱国际全子基金-澳洲基金USD         | Ireland        | 48.44% | -10.93% | -8.72%  | 2    | USD |
| 25 | LU0117843481 | JPM台湾(美元)-A股(分派)         | Luxembourg     | 47.88% | 6.18%   | 25.71%  | 3    | USD |

### 基金定投

产品名称: 摩根货币基金-港元  
ISIN: HK0000055738

定投金额: 最低定投金额 120.00

定投时间: 每月12日  
下一个扣费日: 2020年07月13日, 费率 1.80%

客户经理编号: 选填

在非交易日或截数时间(下午两点)后或指定的其他截数时间后不可下单, 需在下一个交易日处理。

本人明白过分集中于某类型产品会涉及较高风险, 可能损失部分或全部投资额。本人知道要定期留意集中度风险及确认在完成产品认购后, 本人持有此(等)类型产品的总价值占本人总资产价值不超过于最近签订之风险评估问卷之集中度上限。

我已阅读并同意基金认购注意事项及披露及基金认购客户声明及中介人的独立性披露声明

提交

### 3.9.2 債券

用户可通过选择“剩余年期”、“买价收益率”、“穆迪评级”、“标普评级”、“币种”来筛选目标债券。

| 序号 | ISIN          | 发行人                          | 相关股票        | 到期日        | 票息     | 买价      | 卖价      | 行业          | 卖价收益率   | 买价收益率   | 剩余年期   | 穆迪/标普评级   |
|----|---------------|------------------------------|-------------|------------|--------|---------|---------|-------------|---------|---------|--------|-----------|
| 1  | XS0906085179  | 1MDB环球投资有限公司                 | 11242 MK    | 2023-03-09 | 4.4%   | 95.047  | 94.673  | 政府机构        | 6.576%  | 6.497%  | 2.71年  | --/--     |
| 2  | USQ0426RNE46  | 澳新银行                         | ANZ AU      | 2030-07-22 | 2.95%  | 101.802 | 101.655 | 银行          | 2.141%  | 2.133%  | 10.08年 | Baa1/BBB+ |
| 3  | US01609WAOQ50 | 阿里巴巴                         | BABA US     | 2024-11-28 | 3.6%   | 108.858 | 108.595 | 零售-非必需消费品   | 1.471%  | 1.44%   | 4.44年  | A1/A+     |
| 4  | XS1719264324  | 安东油田服务                       | 3337 HK     | 2020-12-05 | 9.75%  | 90.193  | 89.101  | 石油与天然气服务... | 38.074% | 36.49%  | 0.45年  | B1/--     |
| 5  | US01609WAV46  | 阿里巴巴                         | BABA US     | 2047-12-06 | 4.2%   | 122.335 | 121.348 | 零售-非必需消费品   | 3.035%  | 3.011%  | 27.46年 | A1/A+     |
| 6  | USY00130HS90  | 阿达尼港口和经济技术有限公司               | ADSEZ IN    | 2022-01-19 | 3.95%  | 101.105 | 101.034 | 运输与物流       | 3.268%  | 3.244%  | 1.58年  | Baa3/BBB- |
| 7  | USQ2704MAA64  | 澳大利亚联邦银行                     | CBA AU      | 2034-09-12 | 3.61%  | 106.381 | 105.881 | 银行          | 2.728%  | 2.707%  | 14.22年 | Baa1/BBB+ |
| 8  | US01609WAT99  | 阿里巴巴                         | BABA US     | 2027-12-06 | 3.4%   | 110.603 | 110.265 | 零售-非必需消费品   | 1.87%   | 1.846%  | 7.46年  | A1/A+     |
| 9  | XS2057842176  | 阿达尼可再生                       | 1755101D IN | 2039-10-15 | 4.625% | 96.199  | 95.611  | 电力生产        | 4.981%  | 4.956%  | 19.31年 | Ba1/--    |
| 10 | US01609WAOJ62 | 阿里巴巴                         | BABA US     | 2037-12-06 | 4%     | 114.915 | 114.399 | 零售-非必需消费品   | 2.917%  | 2.899%  | 17.46年 | A1/A+     |
| 11 | US01609WAS17  | 阿里巴巴                         | BABA US     | 2023-06-06 | 2.8%   | 104.54  | 104.44  | 零售-非必需消费品   | 1.219%  | 1.202%  | 2.95年  | A1/A+     |
| 12 | US01609WAW29  | 阿里巴巴                         | BABA US     | 2057-12-06 | 4.4%   | 127.962 | 127.49  | 零售-非必需消费品   | 3.138%  | 3.129%  | 37.46年 | A1/A+     |
| 13 | XS2135826076  | Amber Treasure Ventures有限    | 680 HK      | 2022-05-08 | 3.5%   | 100.735 | 100.437 | 娱乐内容        | 2.986%  | 2.812%  | 1.88年  | --/BBB+   |
| 14 | XS1109952298  | Aircraft金融有限公司               | EIBCZ CH    | 2023-03-29 | 3.955% | 103.79  | 102.774 | 商业金融        | 2.902%  | 2.713%  | 2.77年  | A1/--     |
| 15 | USV00027AA65  | Azure电力能源有限公司                | AZRE US     | 2022-11-03 | 5.5%   | 102.202 | 101.765 | 电力生产        | 4.612%  | 4.504%  | 2.37年  | Ba2/--    |
| 16 | USY70902AB04  | Adaro印尼有限公司                  | 325991Z JJ  | 2024-10-31 | 4.25%  | 94.32   | 94.025  | 煤炭业务        | 5.823%  | 5.783%  | 4.36年  | Ba1/--    |
| 17 | XS1090889947  | ABJA Investment Co Pte Ltd   | TATA IN     | 2024-07-31 | 5.95%  | 100.796 | 100.132 | 金属与矿业       | 5.911%  | 5.819%  | 4.11年  | --/B+     |
| 18 | XS1264901601  | Azure Orbit II International | 3328 HK     | 2020-08-21 | 3.125% | 100.301 | 100.291 | 银行          | 1.27%   | 1.239%  | 0.16年  | --/A-     |
| 19 | XS1511025907  | Azure Nova International Fin | 0791064D CH | 2021-11-01 | 2.625% | 101.113 | 101.073 | 商业金融        | 1.818%  | 1.803%  | 1.36年  | A2/--     |
| 20 | XS1483161631  | ASB金融有限公司                    | 1003Z NZ    | 2021-09-01 | 2.125% | 101.665 | 101.528 | 银行          | 0.827%  | 0.77%   | 1.19年  | A1/AA-    |
| 21 | XS2098347821  | 碧桂国际有限公司                     | 95 HK       | 2023-03-10 | 12%    | 96.295  | 95      | 房地产         | 14.265% | 13.961% | 2.71年  | --/--     |
| 22 | XS1512953040  | 碧桂园                          | 2007 HK     | 2026-12-15 | 5.625% | 103.874 | 103.486 | 房地产         | 4.988%  | 4.953%  | 6.88年  | Ba2/--    |
| 23 | XS2100725949  | 碧桂园                          | 2007 HK     | 2027-01-14 | 5.125% | 101.151 | 100.806 | 房地产         | 4.979%  | 4.948%  | 6.56年  | --/--     |
| 24 | XS1805359939  | 宝龙地产                         | 1238 HK     | 2021-04-17 | 6.95%  | 101.076 | 100.729 | 房地产         | 6.004%  | 5.784%  | 0.82年  | B2/B      |

### 3.9.3 票據

票據列表數據中展示票據的 ISIN、名稱、年化收益率、種類、币种、天數信息，用戶可通過選擇“天數”、“類型”、“币种”、“年化收益率”篩選所需的票據。

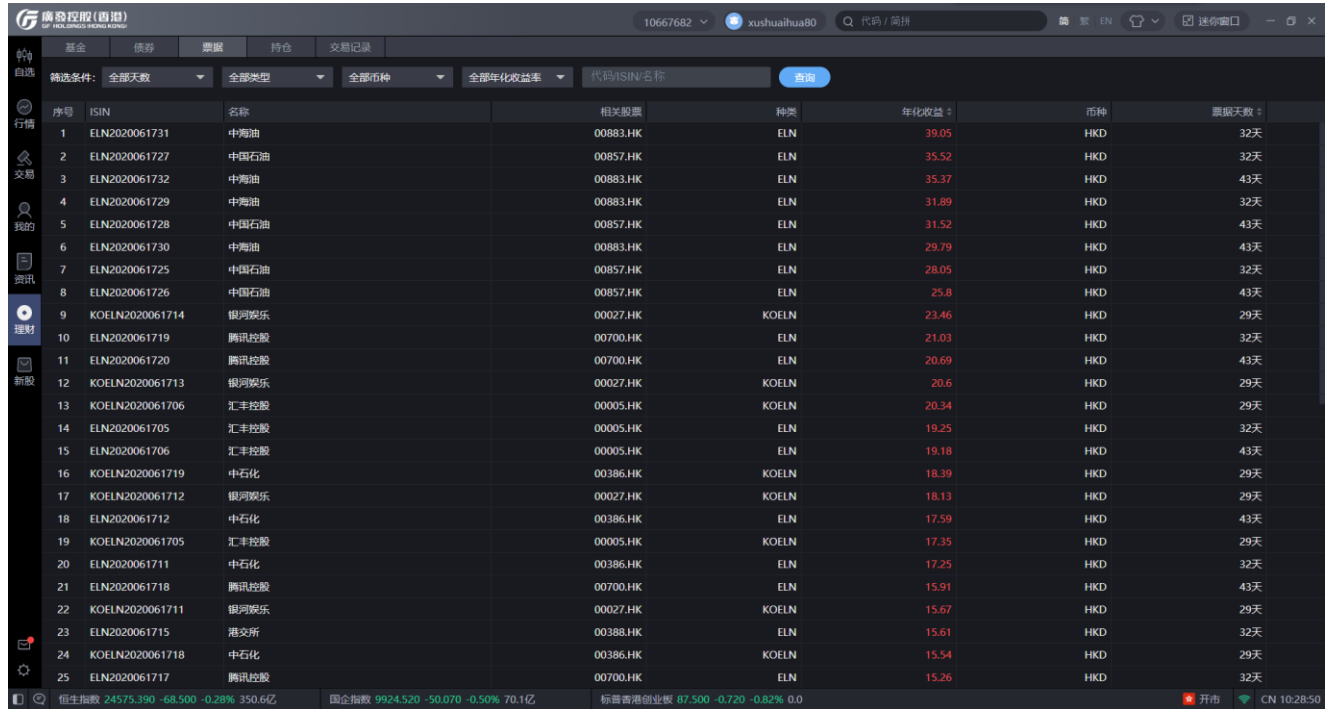

| 序号 | ISIN            | 名称   | 相关股票     | 种类    | 年化收益  | 币种  | 票期天数 |
|----|-----------------|------|----------|-------|-------|-----|------|
| 1  | ELN2020061731   | 中海油  | 00883.HK | ELN   | 39.05 | HKD | 32天  |
| 2  | ELN2020061727   | 中国石油 | 00857.HK | ELN   | 35.52 | HKD | 32天  |
| 3  | ELN2020061732   | 中海油  | 00883.HK | ELN   | 35.37 | HKD | 43天  |
| 4  | ELN2020061729   | 中海油  | 00883.HK | ELN   | 31.89 | HKD | 32天  |
| 5  | ELN2020061728   | 中国石油 | 00857.HK | ELN   | 31.52 | HKD | 43天  |
| 6  | ELN2020061730   | 中海油  | 00883.HK | ELN   | 29.79 | HKD | 43天  |
| 7  | ELN2020061725   | 中国石油 | 00857.HK | ELN   | 28.05 | HKD | 32天  |
| 8  | ELN2020061726   | 中国石油 | 00857.HK | ELN   | 25.8  | HKD | 43天  |
| 9  | KOELN2020061714 | 银河娱乐 | 00027.HK | KOELN | 23.46 | HKD | 29天  |
| 10 | ELN2020061719   | 腾讯控股 | 00700.HK | ELN   | 21.03 | HKD | 32天  |
| 11 | ELN2020061720   | 腾讯控股 | 00700.HK | ELN   | 20.69 | HKD | 43天  |
| 12 | KOELN2020061713 | 银河娱乐 | 00027.HK | KOELN | 20.6  | HKD | 29天  |
| 13 | KOELN2020061706 | 汇丰控股 | 00005.HK | KOELN | 20.34 | HKD | 29天  |
| 14 | ELN2020061705   | 汇丰控股 | 00005.HK | ELN   | 19.25 | HKD | 32天  |
| 15 | ELN2020061706   | 汇丰控股 | 00005.HK | ELN   | 19.18 | HKD | 43天  |
| 16 | KOELN2020061719 | 中石化  | 00386.HK | KOELN | 18.39 | HKD | 29天  |
| 17 | KOELN2020061712 | 银河娱乐 | 00027.HK | KOELN | 18.13 | HKD | 29天  |
| 18 | ELN2020061712   | 中石化  | 00386.HK | ELN   | 17.59 | HKD | 43天  |
| 19 | KOELN2020061705 | 汇丰控股 | 00005.HK | KOELN | 17.35 | HKD | 29天  |
| 20 | ELN2020061711   | 中石化  | 00386.HK | ELN   | 17.25 | HKD | 32天  |
| 21 | ELN2020061718   | 腾讯控股 | 00700.HK | ELN   | 15.91 | HKD | 43天  |
| 22 | KOELN2020061711 | 银河娱乐 | 00027.HK | KOELN | 15.67 | HKD | 29天  |
| 23 | ELN2020061715   | 港交所  | 00388.HK | ELN   | 15.61 | HKD | 32天  |
| 24 | KOELN2020061718 | 中石化  | 00386.HK | KOELN | 15.54 | HKD | 29天  |
| 25 | ELN2020061717   | 腾讯控股 | 00700.HK | ELN   | 15.26 | HKD | 32天  |

### 3.9.4 理财持仓

用户可在持仓查询中查看到理财产品持仓详情，包括其标的、市值、持有份额、可用份额。同时可通过理财产品类型和币种进行筛选，也可根据代码/ISIN/名称对持仓进行搜索。

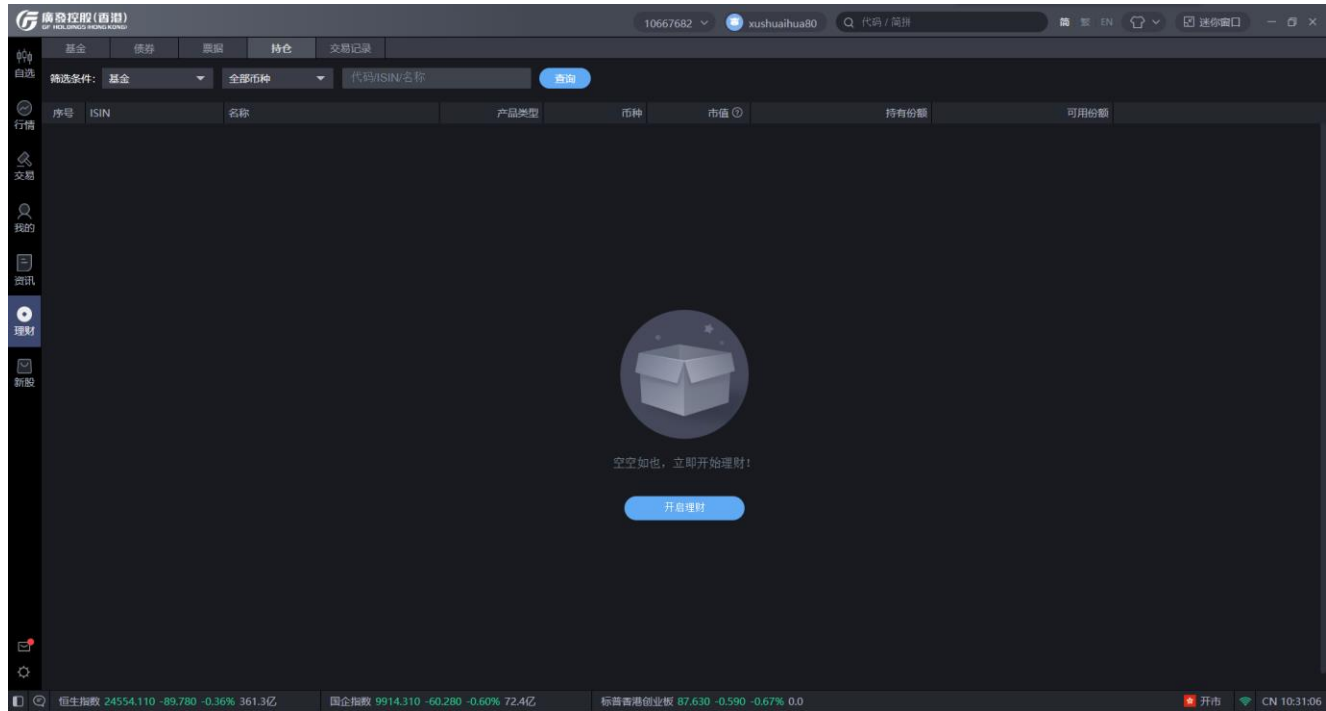

### 3.9.5 交易记录

用户可在交易记录中查看到理财产品交易明细数据，同时可根据产品类型、委托方式、时间段、代码/ISIN/名称进行过滤搜索。

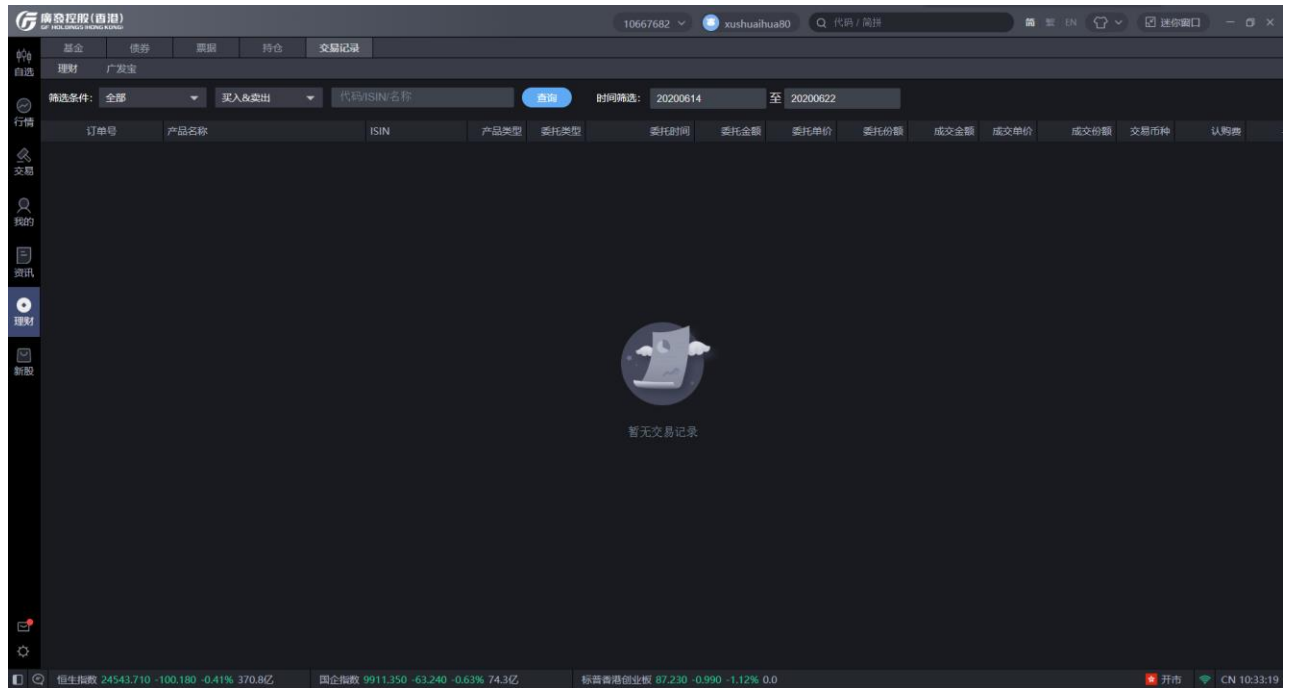

### 3.10 新股

新股模块提供新股预告、新股列表、次新股、保荐排名、资讯、申购记录等功能。新股预告可查看即将上市的股票列表。新股列表可查看目前可申购的新股信息，通过点击键盘的→方向键可浏览更多新股信息，亦可点击列表中的招股章程，跳转浏览器页面查看更加详细的新股信息。次新股可查看已上市新股的相关行情数据或情况。保荐排名可查看各保荐机构的上市新股的表现情况。资讯功能可查看新股相关的资讯消息。购记录可进行申购撤单操作，以及查询申购状态、中签结果等信息。

| 操作 | 招股日期        | 证券名称    | 证券代码  | 招股价   | 申购类型  | 网上现金申请截止时间         | 网上融资申请截止时间         | 公开发售结果日期   | 上市日期       | 招股章程 | 保荐          |
|----|-------------|---------|-------|-------|-------|--------------------|--------------------|------------|------------|------|-------------|
| 申购 | 12-09~12-14 | 加科思 - B | 01167 | 14.00 | 现金/融资 | 2020-12-11 15:00PM | 2020-12-11 15:00PM | 2020-12-18 | 2020-12-21 | 查看   | 高盛、中金公      |
| 申购 | 12-08~12-11 | VESYNC  | 02148 | 5.52  | 现金    | 2020-12-10 15:00PM | --                 | 2020-12-17 | 2020-12-18 | 查看   | BNP PARIBAS |

| 加科思-B 01167  |  | 招股资料  | 公司资料 | 财务 | 资讯 | 同业对比 |
|--|--|---|------|----|----|------|
| <b>基本信息</b><br>招股价 12.00-14.00<br>币种 --<br>最低认购价 3,600<br>面值 美元 0.0001<br>参考市值 9,115,846,560~10,635,154,320<br>全球发售股数 96,476,100<br>香港公开发售股数 9,648,000(10%)<br>国际配售股数 86,828,100(90%)<br>招股章程 查看<br>收款银行 --<br>全球协调人 --<br>牵头经办人 --<br>账簿管理人 --<br>保荐人 高盛(亚洲)有限责任公司、中国国际金融香港证券有限公司 |  | <b>图表分析</b><br>可申购股数 300 ~ 4,824,000<br>申购手续费(现金) 0<br>申购手续费(融资) 100<br>最高融资比率 90%<br>可融资金额 38,181 ~ 6,000,000<br>最高IPO融资利率 3.20%<br>融资计息天数 4 |      |    |    |      |

### 3.10.1 新股申购操作说明

双击选择新股列表中的新股，即弹窗跳出申购页面，填写申购数量点击提交即可完成申购操作。

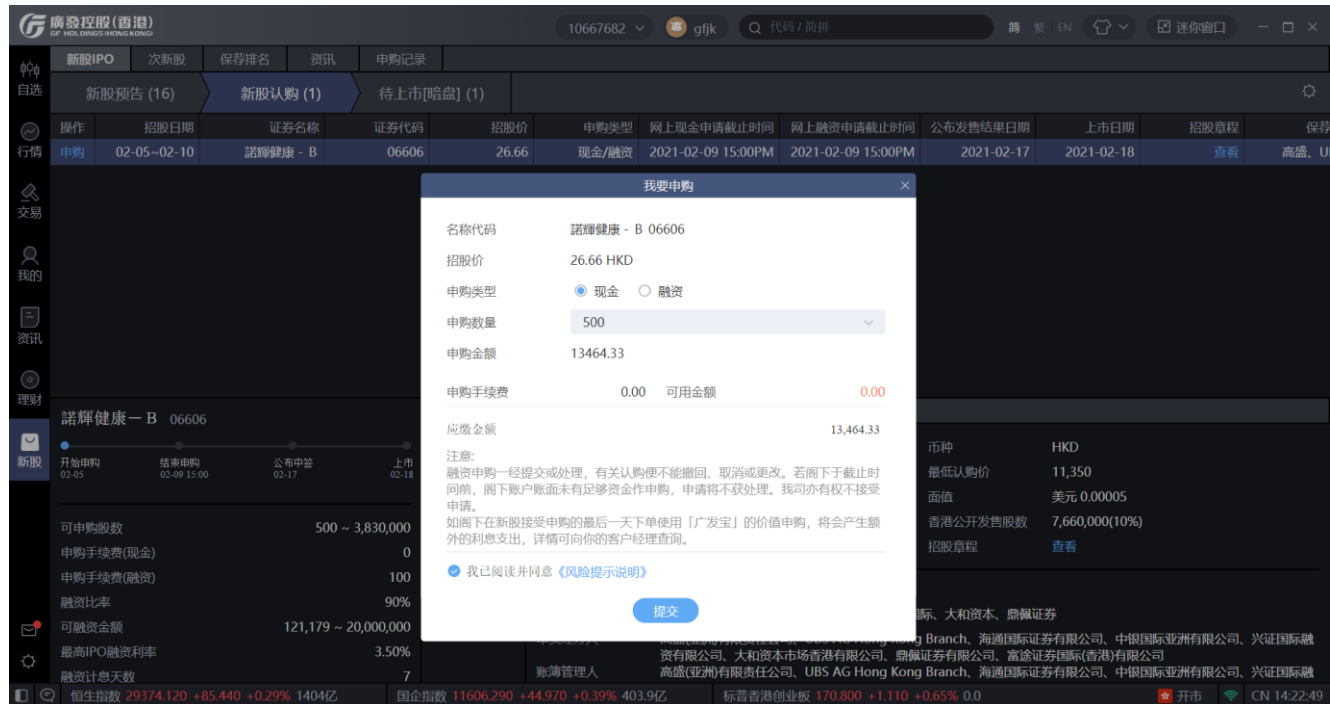

### 3.10.2 新股暗盘行情

在待上市（暗盘）列表内，可查看申购结束待上市的新股。若操作一列内出现“交易”按钮，则表示该新股的暗盘已开始。双击已开始暗盘交易的新股，进入个股详情页可查看暗盘行情，包括分时线、盘口等。目前，暗盘交易仅支持电话下单交易。

| 操作   | 暗盘日        | 证券名称            | 证券代码  | 发行价   | 认购倍数 | 中签率  | 暗盘时间        | 上市时间       |
|------|------------|-----------------|-------|-------|------|------|-------------|------------|
| --   | --         | 苏州贝康医疗股份有限公司-H股 | 02170 | --    | 0    | 0%   | --          | 2021-02-08 |
| --   | --         | 健倍疫苗(保健)有限公司    | 02161 | --    | 0    | 0%   | --          | 2021-02-05 |
| --   | --         | 快手科技            | 01024 | --    | 0    | 0%   | --          | 2021-02-05 |
| 电话交易 | 2021-02-03 | 微创心通医疗科技有限公司    | 02160 | 12.20 | 768  | 7.5% | 16:15~18:30 | 2021-02-04 |

#### 待上市（暗盘）列表

**心通医疗 02160**

最新 20.000 均价 20.145

最高 21.150 最低 19.360

今开 20.000 昨收 12.200

最高 21.150 最低 19.000

总量 1380万 换手 0.00%

委比 3.10% 委差 18000

| 价格     | 数量          | 时间       |
|--------|-------------|----------|
| 20.000 | 94000 (28)  | 17:03:00 |
| 19.950 | 44000 (5)   | 17:03:00 |
| 19.930 | 28000 (10)  | 17:03:00 |
| 19.910 | 32000 (17)  | 17:03:00 |
| 19.890 | 10.10万 (41) | 17:03:00 |
| 20.050 | 43000 (30)  | 17:03:00 |
| 20.100 | 85000 (78)  | 17:03:00 |
| 20.150 | 34000 (30)  | 17:03:00 |
| 20.200 | 95000 (83)  | 17:03:00 |
| 20.250 | 24000 (22)  | 17:03:00 |

#### 暗盘个股详情页

### 3.11 快捷设置

本软件属于 PC 终端，因此各种与键盘连接的快捷键设置功能均支持，习惯了旧式终端体验的用户群可根据以往的操盘习惯对快捷键进行自定义设置，新用户也同时可熟悉此处提供的快捷键设置提示，让操盘看盘更方便快捷。以下是快捷键的功能介绍：

| 功能       | 快捷键      | 功能描述  |
|----------|----------|---|
| 闪电买入     | 21 Enter | <ul style="list-style-type: none"> <li>快速调出闪电买入/闪电卖出页面：在“行情/自选列表页”或“个股详情页”或“买卖盘”，按下快捷键，调出闪电买入/闪电卖出</li> <li>支持的标的：能交易的股票（未能交易的股票（如大盘指数），输入 21 后无“闪电买入”、“闪电卖出”选项）</li> </ul> |
| 闪电卖出     | 23 Enter |   |
| 撤销委托     | 22 Enter | 调出今日交易界面，选中可撤委托选项进行撤销操作   |
| 关闭退回     | ESC      | 关闭弹窗，或回退到上一层  |
| 成交明细     | F1       | 当在个股详情分时图时，调出成交明细页面   |
| 上证指数     | F3       | 跳转上证分时图   |
| 深证成指     | F4       | 跳转深证分时图   |
| 分时日 K 切换 | F5       | 切换分时图和日 K   |
| 看自选股     | F6       | 跳转自选股页面   |
| 恒生指数     | F7       | 跳转恒指分时图   |
| 变换分时时段   | Tab      | 当在 A 股或港股的个股详情页时，切换分时时段   |
| 放大 K 线   | Up       | 放大 K 线  |
| 缩小 K 线   | Down     | 缩小 K 线  |

|        |        |              |
|--------|--------|--------------|
| 光标向左移  | Left   | 光标向左移        |
| 光标向右移  | Right  | 光标向右移        |
| 加自选    | Insert | 加入自选股列表      |
| 删自选    | Delete | 从自选股列表移除     |
| 切换股票   | Wheel  | 鼠标滚轮上下滑动切换股票 |
| 切换分时周期 | F8     | 切换 K 线周期类型   |
| 个股资料   | F10    | 调出个股资料页面     |

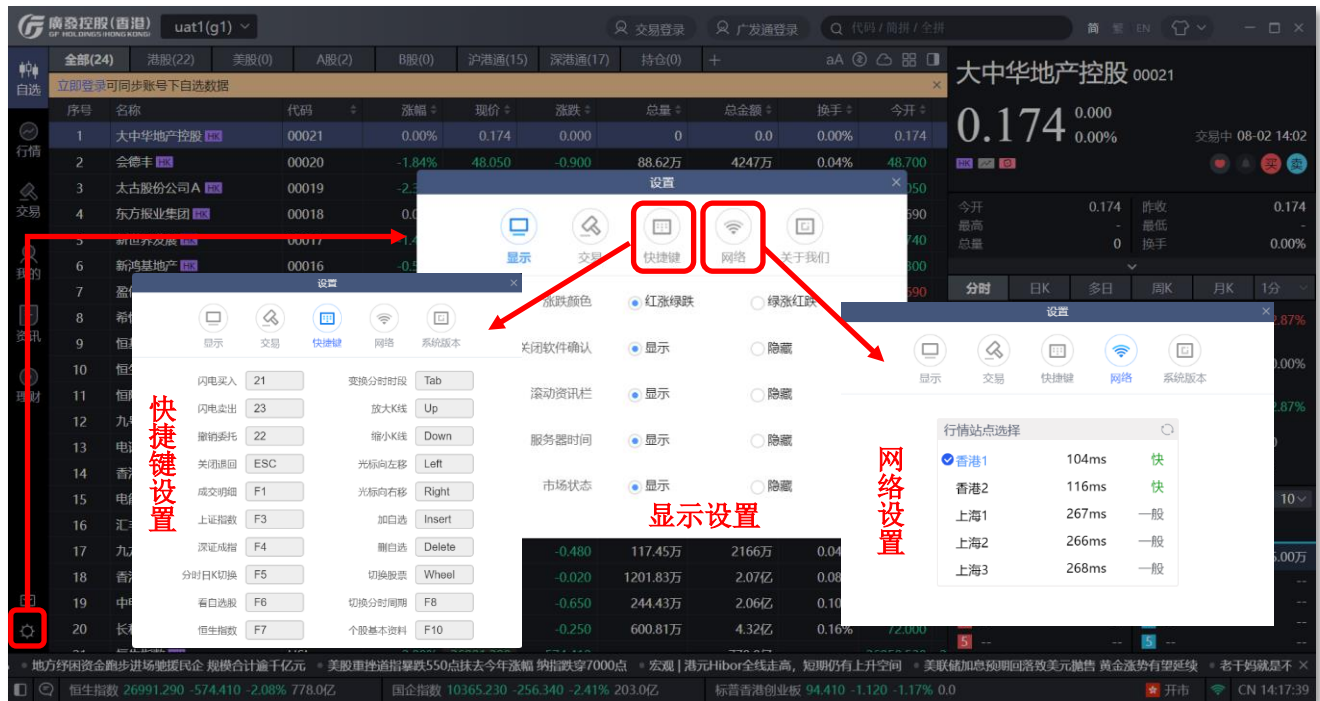

### 3.12 消息中心

用户可通过该功能接收系统、预警、活动、交易、服务等消息，其中系统消息包括行情套餐变动提醒、公告；预警消息包括股价预警；活动消息包括行情套餐、佣金优惠、理财优惠等；交易消息主要是交易相关的通知，如成交提示等；服务消息包括新股申购、理财产品订单提醒等。另外，新增推送功能，推送的消息会通过界面右侧弹窗显示，用户可以直接点击弹窗浏览详情。

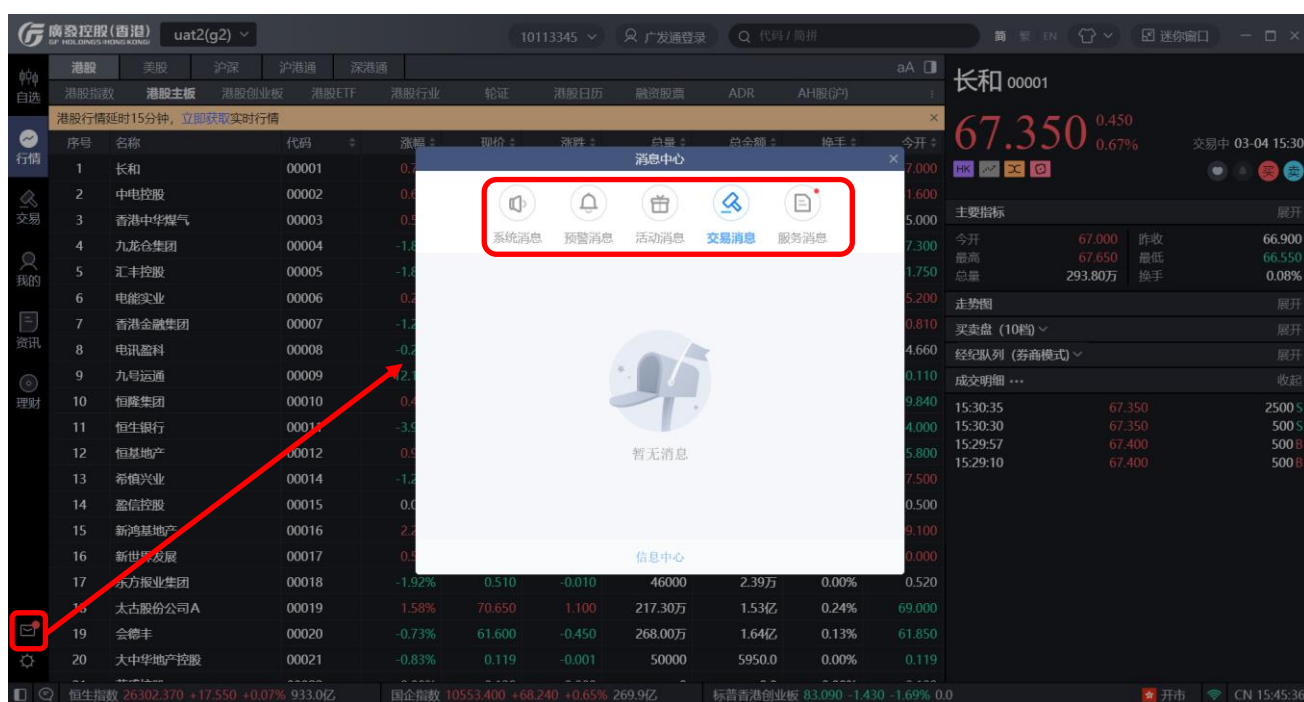

### 3.13 意见反馈

用户可通过该功能，输入对软件或其他服务的意见，可附上图片，并输入联系方式即可提交反馈。后台收到意见反馈后会及时跟用户联系。另外，用户亦可通过拨打上方的电话号码与客服反馈意见。

## 4 版本升级

目前本软件支持静默升级，无论用户当前获取的安装包是什么版本，在安装完毕后系统将自动检测，并自动静默升级为最新版，省去繁复的升级步骤，让用户体验更极致。

